

Samyak

An Institute For Civil Services

RAS - 23 MAINS TEST SERIES

सिद्धि-II - 002

Time : 3 Hours

Maximum Marks : 200

राजस्थान, भारत व विश्व की अर्थव्यवस्था
Economy of Rajasthan, India and World

Paper - IInd Unit - IInd (Part - A, B, C)

Name :		MARKS	
Enroll. No.:	Part	Attempted Questions	Marks Obtained
Date of Birth :	Part - A	22	22½
Medium : Hindi	Part - B	13	37
E-mail :	Part - C	07	38½
Exam Date : 11/02/2024	Total		98
Inviligator's Signature: 			
ECN:	RCN:	Hindi: 12½	English: 9

अनुदेश (Instructions)

1. परीक्षा शुरू होने से पहले पुस्तिका को जाँच लें।
Please check the booklet before commencement of the exam.
2. अंक योजना प्रत्येक खंड के प्रारम्भ में दी गई है।
The marking scheme is given at the start of every section.
3. अभ्यर्थियों को उत्तर निर्धारित शब्द सीमा से अधिक नहीं लिखना चाहिए, इसका उल्लंघन करने पर अंक काटे जा सकते हैं।
Candidates should not write more than the prescribed word limit in answers, violating this may result in deduction of marks.
4. अभ्यर्थियों को निर्देशित किया जाता है कि किसी भी प्रश्न का उत्तर प्रश्नोत्तर पुस्तिका में निर्धारित स्थान पर ही लिखें। बॉर्डर लाईन से बाहर प्रत्युत्तर नहीं लिखें। बॉर्डर लाईन के बाहर लिखे गये उत्तर को जाँचा नहीं जायेगा।
Candidates are directed to write answers only in the prescribed space of booklet. They should not write answer outside the border line. Answer written outside the border line will not be checked.

SAMYAK, Near Riddhi Siddhi, Gopalpura Bypass, Jaipur, 9875170111
Test Series Helpline & Whatsapp - 9414988860, Email Id - samyakttestseries@gmail.com

	REVIEW PARAMETERS	SCALE			
		Good	Above Average	Average	Below Average
1.	DOES THE ANSWER ADDRESS THE DEMAND OF THE QUESTION?				
a.	Answer Relevancy		✓		
b.	Answer Enrichment points like use of: - Key Terms/ Subject Vocabulary. Use of Commission/ report/ government publication/ judgements, etc. - Association with the Current Affairs and use of examples to explain the concept and idea		✓		
2.	HOW WELL IS THE ANSWER PRESENTED?				
a.	Structure - Intro, Body, Conclusion			✓	
b.	Presentation – Using Subheadings/ points/ highlighting/ flowcharts/ diagrams/ maps.		✓		
c.	Language & Grammar		✓		
d.	Word limit		✓		

Detailed Comments / Feedback / Suggestions for Improvement

विस्तृत टिप्पणियाँ/फीडबैक/सुधार के लिए सुझाव :-

1. - आपका लेख व लेखन शैली अच्छी है। गिरावट
2. बनाये रखें ।
3. - आपके विषय की विषय वस्तु पर पकड़ अच्छी है।
4. - प्रश्नपत्र के सभी प्रश्नों का उत्तर लिखें ।
5. - बड़े प्रश्नों को Intro body Conclusion फॉर्मेट
6. में लिखें ।
- 7.
- 8.
- 9.
- 10.
- 11.

Part - A

Note : Answer the following questions in 15 words. Each question carries 2 marks.

नोट : निम्न प्रश्नों के उत्तर 15 शब्दों में दीजिए। प्रत्येक प्रश्न 2 अंक का है।

1. बजट के सन्दर्भ में 'हीनार्थ प्रबंधन' की अवधारणा को स्पष्ट कीजिए।
Explain the concept of 'Deficit Financing' in the context of budget.

→ सरकार जब घाटे का बजट बनाती है तो, घाटे की पूर्ति हेतु बाह्य एवं आंतरिक स्रोतों से ऋण लेती है, उसे ही हीनार्थ प्रबंधन कहा जाता है।
जैसे - रिजर्व बैंक से अधिक नोट निर्गमन करवाना।

(Write above this line only)

2. "राजस्थान जन आधार योजना महिला सशक्तिकरण के साथ-साथ वित्तीय समावेशन में भी सहायक है।" उक्त कथन के पक्ष में दो तर्क दीजिए।
"Rajasthan Jan Aadhaar Scheme is helpful in women empowerment as well as in financial inclusion."
Give two arguments in favour of the above statement.

राजस्थान जन आधार योजना में घर की महिला की मुखिया बनाया गया है जो महिला सशक्तिकरण का उदाहरण है, वही इसी और महिला के खर्च में सीधा प्रत्यक्ष लाभ हस्तांतरण करना। इसी तरह प्रत्येक परिवार को बैंकिंग प्रणाली से जोड़ना।

(Write above this line only)

3. केन्द्रीय बजट 2023-24 की प्रमुख प्राथमिकताओं का नामोल्लेखित कीजिए।
Name the main priorities of the Union Budget 2023-24.

केन्द्रीय बजट 2023-24 की 4 प्रमुख प्राथमिकताएँ - सफ़ा स्वच्छ
i) हरित विकास ii) युवा शक्ति iii) समावेशी विकास
iv) अंतिम व्यक्ति तक पहुँच v) वित्तीय क्षेत्र
vi) क्षमता उभारना vii) अवसरचना एवं निवेश।

(Write above this line only)

4. प्रतिगामी कर प्रणाली-
Regressive Tax System.

ऐसी कर प्रणाली जिसमें आय बढ़ने के साथ कर की दर कम होती जाती है, प्रतिगामी कर-प्रणाली कहा जाता है।

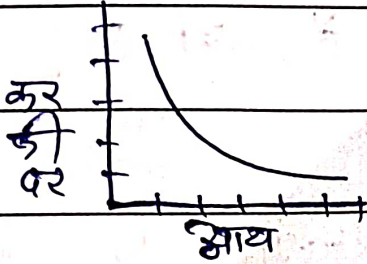

(Write above this line only)

5. 'जोधपुर-पाली-मारवाड़ औद्योगिक क्षेत्र' पर टिप्पणी लिखिए।
Write note on 'Jodhpur-Pali-Marwar Industrial Area'.

दिल्ली-मुंबई आर्थिक गलियारे के तहत उड़गा. हिस्सा शोषस्थान से गुजरने वाला है। जिसके 150 km तक के क्षेत्रों को विकसित किया जाएगा, जिसके तहत पाली-मारवाड़ क्षेत्र को औद्योगिक क्षेत्र के रूप में विकसित कर, आवश्यक योजना का विकास करना है।

(Write above this line only)

6. प्रशासनिक राजस्व प्राप्तियाँ-
Administrative Revenue Receipts.

प्रशासनिक राजस्व प्राप्तियाँ - वह प्राप्तियाँ जिसके तहत प्रशासन की किसी भी प्रकार देयता या निवेश सृजन करने वाले अभाव में प्राप्त होती हैं।

जैसे- फाइन, स्टाम्प शुल्क आदि।

जुम 11, 2023

(Write above this line only)

7. राजस्थान राज्य कृषक ऋण राहत योजना आयोग

Rajasthan State Farmers Debt Relief Scheme Commission

→ कृषकों के लम्बे समय से बनाया पड़े ऋणों की माफ करने हेतु ^{सर्व} राज्य सरकार द्वारा राजस्थान कृषक ऋण राहत योजना आयोग का गठन किया गया।

अध्यक्ष :-

(Write above this line only)

8. हरित जी.डी.पी.
Green G.D.P.

GDP - परिकल्पना = जी १००

→ किसी भी राज्य/देश के भीतर एक निश्चित समयावधि के अन्तर्गत उसकी राजनैतिक एवं भौगोलिक सीमा में उत्पादित अंतिम वस्तुएं एवं सेवाओं का उत्पादन परिकल्पना द्वितीय तकनीकी एवं मानक प्रदूषण मानदंडों के अनुरूप करना ही हरित जी.डी.पी. कहलाता है।

(Write above this line only)

9. विश्व बैंक समूह में सम्मिलित संस्थाओं का नामोल्लेखित कीजिए।
Name the institutions included in the World Bank Group.

विश्व बैंक समूह में सम्मिलित संस्थाएँ :-

i) अंतरराष्ट्रीय मुद्रा कोष - IMF

ii) अंतरराष्ट्रीय - ICSID

- IBRD

- IDA

(Write above this line only)

- IFC

10. राजस्थान में सार्वजनिक निजी भागीदारी को बढ़ावा देने के लक्ष्य से उठाए गए किन्हीं दो नीतिगत कदमों को लिखिए।
Write any two policy steps taken with the aim of promoting Public Private Partnership in Rajasthan.

PPP प्रमो 100 जल

→ 1) सार्वजनिक निजी भागीदारी के तहत सड़क निर्माण करना
2) राज्य मार्गों पर टोल बूथ लगाना एवं उनका रख रखाव करना एवं टोल टैक्स वसूलना।

(Write above this line only)

11. पशुपालन अवसंरचना विकास निधि-
Animal Husbandry Infrastructure Development Fund. 15000 करोड़ रुपये

पशुपालन के क्षेत्र में आधारभूत अवसंरचना के निर्माण हेतु तकनीकी सहायता एवं केशल प्रशिक्षण हेतु पशुपालन अवसंरचना विकास निधि का गठन किया गया है।

(Write above this line only)

12. क्राउडिंग आउट प्रभाव-
Crowding out effect.

जब सरकार बजट विनियमन की पूर्ति के लिए आंतरिक स्रोतों जैसे बैंक, निजी फर्मों से ऋण लेती है तो बाजार में अन्य व्यक्तियों/संस्थाओं हेतु ऋण की कमी हो जाती है। इसी ही क्राउडिंग आउट प्रभाव कहा जाता है।

(Write above this line only)

13. सिलिकोसिस नीति के तहत पीड़ित व्यक्ति तथा परिवार के लिए निहित आर्थिक प्रावधानों को लिखिए।
Write the financial provisions made for the affected person and family under the Silicosis Policy.

राज्य सरकार द्वारा घोषित सिलिकोसिस नीति के तहत आर्थिक प्रावधान

i) पीड़ित व्यक्ति को 25000 रुपये प्रतिमाह पेंशन।

ii) पीड़ित व्यक्ति के सिलिकोसिस का पता लगाने पर 1 लाख की ^{3 लाख} आर्थिक सहायता।

iii) पीड़ित व्यक्ति की मृत्यु पर 2.5 लाख एवं ^{2 लाख} आर्थिक सहायता।
अंतिम संस्कार हेतु 10,000 रुपये का प्रावधान।

(Write above this line only)

14. वस्तु एवं सेवा कर क्षतिपूर्ति उपकर-
Goods and Services Tax Compensation Cess.

(Write above this line only)

15. उपकर व अधिभार में कोई दो मूलभूत अन्तर लिखिए।
Write any two basic differences between Cess and Surcharge.

उपकर	अधिभार
i) यह किसी विशेष कार्य/उद्देश्य हेतु लगाया जाता (शिक्षा चिकित्सा)	i) यह किसी विशेष उद्देश्य हेतु नहीं लगाया जाता।
ii) उद्देश्य पूर्ति के बाद समाप्त	ii) कहीं भी खर्च हो सकता है।
iii) खर्च उसी क्षेत्र में जिसके लिये वसूला गया।	

(Write above this line only)

16. कृषि निर्यात नीति-
Agriculture export policy.

2018 में एओपीए नियमिता Gok डील करण

कृषि के क्षेत्र में देशों को आत्म-निर्भर बनाने एवं कृषि उत्पाद
निर्यात क्षेत्र में भारत को अग्रणी देशों में शामिल करने
के लिए कृषि निर्यात नीति जारी की गई।

(Write above this line only)

17. 'G-24' पर टिप्पणी लिखिए।
Write comment on 'G-24'.

दुनिया के 29 समृद्ध और औद्योगिक देशों का एक समूह
प्रमुख आसनाध्यक्ष मॉडर्न और विकास के मुद्दों पर
विकासशील देशों की स्थिति का समन्वय करने हेतु
मिलते हैं।

(Write above this line only)

18. राजस्थान गिग वर्क्स वेलफेयर एवं डवलपमेंट फंड-
Rajasthan Gig Works Welfare and Development Fund.

राज्य सरकार द्वारा बजट 2023-24 में गिग वर्क्स की सुरक्षा
एवं सहायता हेतु 200 करोड़ के प्रावधान के साथ
गिग वर्क्स वलफेयर एवं डवलपमेंट फंड की स्थापना की गई।
उद्देश्य → गिग वर्क्स को सामाजिक सुरक्षा प्रदान करना।
↳ आपातकालीन परिस्थिति में आर्थिक सहायता।

(Write above this line only)

19. वर्चुअल डिजिटल परिसम्पत्ति की अवधारणा को स्पष्ट कीजिए।
Explain the concept of virtual digital asset.

↳ वर्चुअल डिजिटल परिसम्पत्ति: ऐसी परिसंपत्तियाँ जिनका कोई भौतिक स्वरूप नहीं है परन्तु यह व्यक्ति/संस्था को लाभ/हानि या देयता सृजन करती है।

जैसे → डिजिटल गोल्ड, बीट, किसी कंपनी के शेयर।

→ क्रिप्टो, एंटी, सिटो, यो क

(Write above this line only)

20. 'विशेष आहरण अधिकार' मूल्य को निर्धारित करने वाली मुद्राओं का नामोल्लेखित कीजिए।
Name the currencies that determine the value of 'Special Drawing Rights'.

'विशेष आहरण अधिकार' मूल्य को निर्धारित करने वाली मुद्राएँ:

i) अमेरिकी डॉलर

ii) यूरोपियन संघ की यूरो

iii) चीन की रेन्मेन्बी

iv) जापान की येन

पाउण्ड

(Write above this line only)

21. संरचनात्मक मुद्रास्फीति-
Structural Inflation.

→ बिली मुद्रा नीतियों के कारण

संरचनात्मक मुद्रास्फीति: अर्थव्यवस्था में किसी संरचनात्मक

बदलाव के कारण उत्पन्न मुद्रास्फीति संरचनात्मक मुद्रास्फीति कहलाती है।

जैसे -

(Write above this line only)

22. हाल ही में सुर्खियों में रहा 'सोशल स्टॉक एक्सचेंज'-
Recently seen in the news, 'Social Stock Exchange'.

→ यह अलग खंड के रूप में सामाजिक उद्यमों को अपने तंत्र के माध्यम से जनता से धन जुटाने में मदद करेगा।

(Write above this line only)

23. SCORES
SCORES

(Write above this line only)

24. सूक्ष्म बीमा के उद्देश्यों को स्पष्ट कीजिए।
Explain the objectives of Micro Insurance.

(Write above this line only)

25. विवेकाधीन अनुदान-
Discretionary Grants.

वे अनुदान जो सरकार के विवेक पर निर्भर करते हैं कि प्रदान करना चाहिए या नहीं। इन अनुदान पर विवाद नहीं हो सकता। Apt-282 h

(Write above this line only)

Part - B

Note : Answer the following questions in 50 words. Each question carries 5 marks.

नोट : निम्न प्रश्नों के उत्तर 50 शब्दों में दीजिए। प्रत्येक प्रश्न 5 अंक का है।

1. भारत में गिग अर्थव्यवस्था के समक्ष उत्पन्न होने वाली चुनौतियों पर संक्षिप्त टिप्पणी लिखिए।
Write a short note on the challenges arising before the gig economy in India.

गिग अर्थव्यवस्था : ऐसी अर्थव्यवस्था जिसमें अस्थायी नर्मचारी कार्य करते हैं जैसे ड्राइवर, जैमेटो आदि। गिग अर्थव्यवस्था के समक्ष आने वाली चुनौतियाँ : (4)

- i) प्रभावी अवसंस्थानात्मक एवं निवेश का अभाव।
- ii) उत्कृष्टता की कमी एवं प्रशिक्षण का अभाव।
- iii) किसी भी कमी।
- iv) जटिल नियामकीय एवं सरकारी नीतियाँ।
- v) ऑनलाइन छोखाथड़ी, वित्तीय समावेशन का अभाव, इंटरनेट की पहुँच आदि।

(Write above this line only)

2. राजस्थान के आर्थिक विकास में पर्यटन की भूमिका को वर्णित कीजिए।

Describe the role of tourism in the economic development of Rajasthan.

3. राजस्थान में 60% से अधिक मु-भाषा पर्यटन योगिस्तान माने जाते हैं। जहाँ आर्थिक अवसंरचनात्मक ढांचे एवं निवेश की अभाव है। परन्तु राज्य के आर्थिक विकास के एक महत्वपूर्ण स्तंभ के रूप में पर्यटन अपनी भूमिका निभा रहा है। भारत आने वाला हर तीसरा विदेशी पर्यटक राजस्थान जरूर आता है। राज्य सरकार ने पर्यटन को बढ़ावा देने हेतु पर्यटन की उद्योग का दर्जा दिया, गैस्ट हाउस योजनाओं, पर्यटन विभाग के अनुसार राज्य में 2023 में 17.90 करोड़ पर्यटक आए। राज्य की अर्थव्यवस्था का 15% तथा भारत में आने वाले पर्यटकों में 11% से भी अधिक का राजस्थान पर्यटन योगदान देता है।

राज्य सरकार पर्यटन को बढ़ावा देने हेतु पर्यटन विभाग के अनुसार राज्य में 2023 में 17.90 करोड़ पर्यटक आए। राज्य की अर्थव्यवस्था का 15% तथा भारत में आने वाले पर्यटकों में 11% से भी अधिक का राजस्थान पर्यटन योगदान देता है।

(Write above this line only)

3. रचनात्मक अर्थव्यवस्था की अवधारणा को बताइये तथा भारत में इसके विकास की सम्भावनाओं पर संक्षिप्त टिप्पणी लिखिए।
 Explain the concept of creative economy and write a short note on possibilities of its development in India.

[Faint handwritten text and lines, mostly illegible due to bleed-through and fading.]

(Write above this line only)

4. प्रत्यक्ष व अप्रत्यक्ष कर में मूलभूत अन्तर उल्लेखित कीजिए।
Mention the basic differences between direct and indirect taxes.

प्रत्यक्ष कर	अप्रत्यक्ष कर
ऐसे कर जो सीधे व्यक्ति से वसूले जाते हैं जैसे- आयकर, निगम कर आदि।	ऐसे कर जो सीधे ना वसूल कर किसी वस्तु या सेवाओं के माध्यम से वसूले जाते हैं (VAT, उधर) (3)
यह एक निश्चित आय वर्ग के ऊपर आरोपित किये जाते	यह प्रत्येक व्यक्ति द्वारा अप्रत्यक्ष रूप से दिया जाता है।
यह कर आय की असमानता को कम करने हेतु वसूला जाता	यह कर किसी वस्तु के उत्पादन एवं बिक्री को हतोत्साहित या प्रोत्साहित करने हेतु लगाया या कम किया जा सकता है। (आप) (3)
उत्पादन नहीं	रिश्तित प्रकृति

(Write above this line only)

5. सरकार द्वारा किए जाने वाले लोक व्यय के उद्देश्यों को लिखते हुए वर्तमान में इसके बढ़ने अथवा वृद्धि के कारणों पर संक्षिप्त टिप्पणी लिखिए।
While writing the objectives of public expenditure by the government, write a short note on the reasons for its increase at present.

→ भारत एक लोक कल्याणकारी राज्य है जिसके तहत सरकारी की लोक हित हेतु लोक व्यय करना आवश्यक है जो लोगों की (3)

छात्रों की इन्कूलन, आधारभूत शिक्षा एवं पिनिलसा व्यवस्था सुदृढ करवाने प्रत्येक असक्षम वर्ग की न्यूनतम आय एवं भोजन की गारंटी देना।

लोकव्यय के वर्तमान में बढ़ते कारण :- बढ़ती जनसंख्या, बढ़ती महंगाई, शरीबी, रोजगार की कमी, महिला सशक्तिकरण के बढ़ते हेतु, कमजोर एवं बुजुर्ग वर्ग की बढ़ती अपेक्षाएँ, अर्थव्यवस्था का बदलता स्वरूप, सरकारी द्वारा वोट प्राप्त करने हेतु आदि कारणों से लोक व्यय में निरंतर बढ़ोतरी हो रही है।

(Write above this line only)

6. राजस्थान सरकार द्वारा खादी क्षेत्र व इसमें संलग्न कामगारों के उत्थान/विकास के लिए राज्य स्तर पर उठाए गए कदमों का वर्णन कीजिए।
Describe the steps taken by the Rajasthan government at the state level for the upliftment/development of the Khadi sector and the workers involved in it.

[Faint handwritten text in Hindi, mostly illegible due to bleed-through from the reverse side of the page.]

7. ^(Write above this line only) कृषक आय को दो-गुणा करने के उद्देश्य से गठित अशोक दलवाई समिति के सुझावों पर टिप्पणी लिखिए।
Write comment on the suggestions of Ashok Dalwai Committee formed with the aim of doubling farmers' income.

[Faint handwritten text in Hindi, mostly illegible due to bleed-through from the reverse side of the page.]

(Write above this line only)

8. पुरानी पेंशन योजना व नई पेंशन योजना में मूलभूत अन्तर लिखिए।

Write the basic differences between the old pension scheme and the new pension scheme.

पुरानी पेंशन योजना	नई पेंशन योजना
i) यह व्यवस्था 2004 से पहले लागू थी।	i) यह व्यवस्था 2004 के बाद लागू की गई।
ii) इसके तहत प्रत्येक कर्मचारी की सेवानिवृत्ति के बाद निश्चित धात की गारंटी	ii) इसके तहत प्रतिमाह कुल 1% तक धात में कटौती करके सेवानिवृत्ति पर व्यापक सहित अदायगी (NPS)
iii) यह व्यवस्था सरकार के व्यय में बढ़ती करती है।	iii) यह व्यवस्था सरकार के व्यय में कमी करती है।
iv) कोई प्रावधान - 20 लाख की श्रेणी - औषिक नहीं	iv) प्रावधान - 20 लाख की श्रेणी - जो कि शांति

9. हाल ही में भारतीय रूपये में गिरावट के कारणों को लिखते हुए इसके कारण उत्पन्न होने वाले या पड़ने वाले प्रभावों पर संक्षिप्त टिप्पणी लिखिए।

While writing the reasons for the recent decline in the Indian Rupee, write a short note on the effects caused or arising from it.

वैश्विक स्थिर पर मंदी, मांग में कमी, रुस-यूक्रेन एवं इजरायल-हमास युद्ध के कारण खाद्य आपूर्ति बाधित होने सहित अनेक कारणों से भारतीय रूपये में गिरावट हुई है। राजकीय धात एवं निर्यात सस्ते, विदेशी मुद्रा बाजार में कमी, भारतीय उत्पादकों पर नकारात्मक प्रभाव, तेल एवं गैस पर मंहगाई बढ़ने की दर में बढ़ती, अवसंरचना एवं निवेश में बाधक, भारतीय बाजार में कमी, अर्थव्यवस्था पर नकारात्मक प्रभाव।

(Write above this line only)

10. महात्मा गांधी जन भागीदारी विकास योजना के प्रावधानों पर संक्षिप्त टिप्पणी लिखिए।
Write short note on the provisions of Mahatma Gandhi Jan Bhagidari Vikas Yojana.

क गुरु गौवलकर जन भागीदारी योजना का नाम परिवर्तित कर महात्मा गांधी जन भागीदारी विकास योजना किया ^{पुनर्गठन - 2020 में} प्रावधान: 2015 में शुरू।
 1. अनुसूचित जनजाति क्षेत्र में सामुदायिक भवन एवं शमशान निर्माण हेतु 90% अनुदान तथा अन्य क्षेत्र में सामुदायिक भवन एवं शमशान निर्माण हेतु 70% अनुदान देना।
 2. अनुसूचित जाति/जनजाति बहुल क्षेत्रों में अन्य संपत्तियों के निर्माण हेतु 80% धनराशि राज्य सरकार द्वारा वहन की जाएगी।
 शेष राशि जनता द्वारा नोडल विभाग - जिला पंचायत समिति

(Write above this line only)

11. "राष्ट्र/राज्य द्वारा प्रदान की जाने वाली विभिन्न सब्सिडियाँ अर्थव्यवस्था पर नकारात्मक प्रभाव उत्पन्न करती हैं।" स्पष्ट कीजिए-
"Various subsidies provided by the nation/state produce negative effects on the economy." Explain.

राज्य द्वारा प्रदान की जाने वाली सब्सिडियाँ अर्थव्यवस्था में उस क्षेत्र की प्रगति परन्तु अन्य क्षेत्र की उद्वेगा का कारण बनती हैं। जाट ने इन सब्सिडी को गुनि बॉम्स, लूरे बॉम्स एवं डैम्बर बॉम्स सब्सिडी के रूप में वर्णित किया है यह सब्सिडी उत्पादन बढ़ाने हेतु आर्थिक एवं तकनीकी सहायता प्रदान करती है।

- शान्तिपूर्ण प्रगति के बृद्धि
- राजकीय धाटे में बृद्धि

(Write above this line only)

12. भारत में बढ़ती रोजगार विहीन संवृद्धि के कारणों को लिखते हुए इसके शमन के लिए सुझाव प्रदान कीजिए।
Write the reasons for increasing jobless growth in India and provide suggestions for its mitigation.

रोजगार विहीन संवृद्धि :- ऐसी स्थिति जिसमें आर्थिक संवृद्धि हो रही है परन्तु बेरोजगारी की बढ़ती जनसंख्या भी मौजूद है।

कारण :- शिक्षा का रोजगार परकन होना। सुझाव :- शिक्षा की रोजगार परक बनाना।

बढ़ती निरवृत्ति से जनसंख्या। जनसंख्या नियंत्रण।

कौशल एवं प्रशिक्षण की कमी। आधारभूत ढांचा एवं प्रशिक्षण प्रदान करना।

बढ़ती तकनीकी एवं अर्थव्यवस्था में बढ़ती संरचनात्मक बेरोजगारी। अभ्यर्थण एवं व्यवसाय स्थापना हेतु।

निजी व्यवसाय का कम स्वरूप। आर्थिक एवं तकनीकी सहायता उपलब्ध।

मानव संसाधन प्रतिस्थापन की गति। कौशल शिक्षा।

13. "राजस्थान में पशुपालन गरीबी शमन में कारगर साबित हो सकता है।" स्पष्ट कीजिए।
"Animal husbandry can prove effective in poverty alleviation in Rajasthan." Explain.

राजस्थान आर्थिक दृष्टि से पिछड़ा राज्य है जहाँ बढ़ती माया में रोजगार एवं आधारभूत संरचना का अभाव है। साथ ही यहाँ बड़े उद्योगों का भी अभाव है। जिसके चलते निम्न आय के कारण गरीबी भी अधिक है वहाँ रोजगार उत्पन्न की स्थिति में।

पशुपालन क्षेत्र महत्वपूर्ण योगदान दे सकता है। बढ़ती जनसंख्या के कारण बढ़ती खाद्य पदार्थों की मांग है। अनुरूप पशुपालन लोगों की आर्थिक स्थिति में सकारात्मक बदलाव लायेगा।

राजस्थान भारत में दुग्ध, ऊँस उत्पादन में नम्बर एक घर है साथ ही देश के कुल पशुधन का 10% से भी अधिक पशुधन है।

14. केंद्रीय बैंक द्वारा जारी डिजिटल मुद्रा की विशेषताएं बताते हुए डिजिटल मुद्रा व निजी क्रिप्टोकॉइन्स में अंतर बताइये।
Explaining the characteristics of the digital currency issued by the Central Bank, explain the difference between digital currency and private crypto-currency.

एक ही में रिजर्व बैंक ने डिजिटल मुद्रा - इस रूप में जारी किया है

डिजिटल मुद्रा	क्रिप्टोकॉइन्स
यह केंद्रीय बैंक द्वारा जारी है।	किसी की निजी व्यक्ति/संस्था द्वारा जारी
इस पर नियंत्रण एवं नियामन संभव है।	इसमें सरकार एवं केंद्रीय बैंक का हस्तक्षेप संभव नहीं है।
यह ब्लॉकचेन पर कार्यरत नहीं है।	यह ब्लॉकचेन तकनीक पर कार्यरत है।
डिजिटल लेनदेन में दुरुपयोग संभव है।	डिजिटल लेनदेन में दुरुपयोग संभव नहीं है।
उदा - ई रूपया	उदा - इथेरियम, बिटकॉइन आदि

(Write above this line only)

15. राजकोषीय उत्तरदायित्व एवं बजट प्रबंधन अधिनियम की समीक्षा के बाद प्रदान की गई नवीन सिफारिशों को लिखिए।
Write the new recommendations given after reviewing the Fiscal Responsibility and Budget Management Act.

फिनि आयोग के अध्यक्ष P.R. सिंह द्वारा समीक्षा के बाद जारी सिफारिशें

- राजकोषीय घाटे को 2022-23 तक 2.5 (GDP का) तक कम करना
- राजकोषीय उत्तरदायित्व एवं बजट प्रबंधन अधिनियम की जगह एक नया राजकोषीय उत्तरदायित्व कानून लाना 2003
- GDP ऋण अनुपात 60% (राज्य 20% एवं केंद्र 40%)
- राजस्व घाटे को 2022-23 तक GDP का 0.8% तक करना
- 0.5% तक विचलन की अनुमति
- राष्ट्रीय आपदा, युद्ध, कृषि में जारी मुकसान की स्थिति में।

(Write above this line only)

16. भारत में कृषि क्षेत्र को बढ़ावा देने के लक्ष्य से अपनाये गए तकनीकी सुधारों/उपायों पर संक्षिप्त टिप्पणी लिखिए।
Write a short note on the technical reforms/measure adopted with the aim of promoting agriculture sector in India.

भारत में कृषि क्षेत्र में बढ़ावा देने हेतु अपनाये गए तकनीकी सुधार:-

• APMC की स्थापना ताकि देश की मंडियों को एकीकृत कर आपस में जोड़ना।

• प्रधानमंत्री फसल बीमा योजना - खरीफ - 3%
रबी - 2.5%
मonsoon - 5%

• प्रधानमंत्री सुकम सिंचाई योजना (मृदा के पोषक तत्वों का परालगाना) • मृदा स्वास्थ्य कार्ड योजना

• टाकबिड विज (PAM किसान सम्मान निधि योजना, खाद्य-प्रसंस्करण

क्षेत्र हेतु मैगा फूड पार्क, एगो पार्क की स्थापना करना

खाद्य प्रसंस्करण क्षेत्र में इकाई स्थापना हेतु अनुदान।

• PAM सुसुम योजना आदि।

(Write above this line only)



10th FOUNDATION DAY पर सम्यक प्रस्तुत कर रहा है

SCHOLARSHIP CUM ADMISSION TEST

FOR- RAS | IAS | IAS & RAS INTEGRATED

1st PRIZE

LAPTOP + 100% SCHOLARSHIP



2nd PRIZE

TABLET + 90% SCHOLARSHIP



3rd-5th PRIZE

MOBILE + 80% SCHOLARSHIP



MINIMUM 25% SCHOLARSHIP TO ALL PARTICIPANTS

परीक्षा की तिथि

18 FEBRUARY

परीक्षा का समय

10 से 11:30 AM



NCERT

नींव निर्माण COURSE

RS 10000/-

FREE FOR ALL PARTICIPANTS

रजिस्ट्रेशन अंतिम तिथि

16 फरवरी

रजिस्ट्रेशन शुल्क

₹100

FOR MORE INFO.

9875170111

REGISTER NOW FOR SCHOLARSHIP

Note : Answer the following questions in 100 words. Each question carries 10 marks.

नोट : निम्न प्रश्नों के उत्तर 100 शब्दों में दीजिए। प्रत्येक प्रश्न 10 अंक का है।

1. राजकोषीय घाटे के मुद्दीकरण की अवधारणा को स्पष्ट करते हुए इसके लिए उत्तरदायी कारणों को उल्लेखित कीजिए। प्रत्यक्ष मुद्दीकरण के कारण अर्थव्यवस्था पर पड़ने वाले प्रभावों पर संक्षिप्त टिप्पणी लिखिए। Explain the concept of monetization of fiscal deficit and mention the reasons responsible for it. Write a short note on the effects of direct monetization on the economy.

राजकोषीय घाटा - सरकार के सभी व्यय (राजस्व नपुंजीगत) की सभी आय (राजस्व नपुंजीगत) पर अधिकता।
 केन्द्रीय बैंक द्वारा नकदी के बढ़ते ऋण के खासी विनिमय के रूप में गैर-व्याज वाले पैसों से व्याज वाला ऋण खरीदते हैं। (नोटों की छपाई) करना

उत्तरदायी कारक - सरकार के मुद्दे पर रिजर्व बैंक द्वारा अधिक नोट छापना, आंतरिक स्रोतों से ऋण प्राप्त करना, सरकारी व्यय, राजस्व व्यय अधिक, पुंजीगत व्यय कम करना, कर की दरों में कमी करना। निम्न व्याज दर बनाने से

प्रत्यक्ष मुद्दीकरण - भारतीय रिजर्व बैंक द्वारा सरकार के घाटे को प्रत्यक्ष रूप से पूरा करना। वर्तमान में RBI केवल अप्रत्यक्ष मुद्दीकरण करती है।

प्रत्यक्ष मुद्दीकरण के अर्थव्यवस्था पर प्रभाव:

- नये नोटों के निर्गमन से बाजार में तरलता बढ़ती है।
- अत्यधिक तरलता के कारण माँग में वृद्धि - माँग में वृद्धि के कारण मुद्रास्फीति बढ़ती है। जो निर्यात को मंदा करती है जिससे व्यापार घाटा बढ़ता है।

(Write above this line only)

- रुपय का अनमूल्य होना

- राजकोषीय

2. आर्थिक क्रियाओं को परिभाषित करते हुए वर्तमान में आर्थिक क्रियाओं के क्षेत्र में सरकार की बदलती भूमिका को स्पष्ट कीजिए।
While defining economic activities, explain the changing role of government in the field of economic activities at present.

→ धन के उत्पादन, वितरण, वितरण व उपयोग ले

आर्थिक क्रियाएँ - वे सभी प्रयत्न एवं उपयुक्त गतिविधियाँ जो ^{सम्बन्धित} अर्थव्यवस्था में योगदान देती हैं आर्थिक क्रियाएँ कहलाती हैं।

ये क्रियाएँ तीन प्रकार की होती हैं: प्राथमिक, द्वितीयक एवं तृतीयक।

प्राथमिक - वन एवं खनन से प्राप्त उत्पादित वस्तुएँ इसके अंतर्गत आती हैं।

द्वितीयक - कच्चे माल को खाने योग्य बनाने एवं उनमें मौलिक

बदलाव किए जाते हैं। (आटा बनाना, ड्रेस बनाना)

तृतीयक - वस्तुओं एवं सेवाओं की आपूर्ति (चिकित्सा, शिक्षा)

1947 से 1991 तक भारत में सरकारें नियामकीय के रूप

में कार्य करती थी परन्तु 1991 में घटफ स्तर पर हुए आर्थिक

बदलाव के चलते सरकार ने निजी क्षेत्र को छुट्ट प्रदान

करके, लाईसेंस प्रणाली का सरलीकरण करके, सरकार को

केवल ~~निर्वाह~~ निर्वाह के रूप में स्थापित किया जो 2014

तक चलता रहा, परन्तु 2014 के बाद से बदलती परिदृश्य

परिस्थितियों, भारत की बढ़ती जनसंख्या, अर्थव्यवस्था का

बढ़ता स्वरूप के कारण मिनिमम गवर्नमेंट मैक्सिमम गवर्नमेंस,

सरकारी उपनिधियों का विनिवेश, सार्वजनिक निजी भागीदारी

विभिन्न सरकारी क्षेत्रों में निजी निवेश की छुट्ट (FDI) आदि के माध्यम से सरकार ने अपनी भूमिका न्यूनतम की है।

(Write above this line only)

सरकार नियंत्रणकर्ता की बजाय

मिगरानी लेना

3. निम्न पर टिप्पणी लिखिए।

Write a comment on the following.

1. सतत विकास एवं समावेशी विकास/Sustainable development and inclusive growth

2. स्वच्छ विकास तंत्र/Clean Development Mechanism

1) सतत विकास एवं समावेशी विकास :-

सतत विकास - विकास का वह स्वरूप जो वर्तमान पीढ़ी की सभी आवश्यकताओं को भविष्य की पीढ़ी को बिना नुकसान पहुँचाये हुए करना सतत विकास कहलाता है।

समावेशी विकास - विकास का वह स्वरूप जो समाज के सभी वर्गों एवं सभी क्षेत्रों को लेकर किया जाये, समावेशी विकास कहलाता है।

2) स्वच्छ विकास तंत्र :- सरकार द्वारा विकास का वह स्वरूप अपनाया जाये कि पर्यावरण दिल्ली हो, एवं प्रतिपादित वैश्विक एवं राष्ट्रीय जलवायु मानदंडों के अंदर ही तथा पर्यावरण प्रदूषण को न्यूनतम करना हो तथा पर्यावरण से बिना नकारात्मक प्रभाव छोड़े किया गया विकास स्वच्छ विकास तंत्र कहलाता है।

विकासशील देशों द्वारा उत्पन्न किये गए विकास के लिए कार्बन क्रेडिट का सिद्धांत (जहाँ विकासशील देशों द्वारा उत्पन्न किये गए विकास के लिए कार्बन क्रेडिट का सिद्धांत)।

→ कार्बन क्रेडिट का सिद्धांत

→ कार्बन क्रेडिट का सिद्धांत

4. वस्तु एवं सेवा कर प्रणाली के कारण उत्पन्न सकारात्मक प्रभावों/लाभों को लिखते हुए वर्तमान में इसके समक्ष उत्पन्न चुनौतियों पर प्रकाश डालिए।
While writing down the positive effects/benefits arising from the Goods and Services Tax system, throw light on the challenges currently faced by it.

भारत सरकार द्वारा 101 वीं संविधान संशोधन के माध्यम से भारतीय संविधान में वस्तु एवं सेवा कर प्रणाली को अंतर्निहित किया गया।
01.07.2017

5 1/2

- सकारात्मक प्रभाव - एक राष्ट्र एक कर की संकल्पना, व्यापार हेतु लगाने वाले जटिल विभिन्न करों से छुटकारा, अन्तरराज्य व्यापार को बढ़ावा मिला
- संपूर्ण देश में वस्तुओं एवं सेवाओं हेतु एक समान कीमत निर्धारण।
- सरकार के राजस्व में वृद्धि
- व्यापारियों हेतु कर व्यवस्था में सुगमता एवं क्षतिपूर्ति आसान
- एक राष्ट्र एक बाजार की अवधारणा।
- उपभोक्तृ की वस्तुओं की कीमतों में गिरावट
- वस्तु एवं सेवा कर प्रणाली के समक्ष चुनौतियाँ - डिजिटल अवसंरचना की आवश्यकता, आय की गोपनीयता, किलो-2 कर दरोह का होना
- आधारभूत ढांचे का अभाव
- जटिल पडा प्रणाली
- पडा का जटिल दायरा एवं वस्तुओं हेतु विभिन्न स्लेव
- छोटे व्यापारियों हेतु तकनीक कुशलता का अभाव
- क्षतिपूर्ति हेतु जटिल प्रणाली
- व्यापारियों द्वारा कर चौकी काला बाजारी

(Write above this line only)

5. मुद्रास्फीति की अवधारणा को स्पष्ट करते हुए मुद्रास्फीति के कारण किसी देश के आर्थिक विकास पर पड़ने वाले प्रभावों को स्पष्ट कीजिए।
Explaining the concept of inflation, explain the effects of inflation on the economic development of any country.

मुद्रास्फीति : किसी निश्चित समयावधि में किसी वस्तुओं एवं सेवाओं के मूल्य में सतत वृद्धि मुद्रास्फीति कहलाती है। मुद्रास्फीति से मुद्रा की क्रय शक्ति में कमी आती है। एक निश्चित सीमा तक मुद्रास्फीति किसी भी देश के लिए आर्थिक विकास हेतु आवश्यक होती है। वर्तमान में भारत हेतु ५% + 2% तक मुद्रास्फीति अच्छी मानी गई है। मुद्रास्फीति के आर्थिक विकास पर पड़ने वाले प्रभाव :-

6

सकारात्मक

नकारात्मक

• ५% + 2% तक मुद्रास्फीति विकासशील एवं ५% से कम मुद्रास्फीति किसित देशों हेतु लाभदायक।
मुद्रास्फीति के कारण - मांग बढ़ती - उत्पादन बढ़ता है - रोजगार बढ़ता है।

• अत्यधिक मुद्रास्फीति ६% से अधिक के कारण मुद्रा की क्रय शक्ति कम होती है - आयात बढ़ती - निर्यात मंछी - व्यापार घाटा बढ़ता है।
छोटे व्यापारी एवं आय वर्गों हेतु मंछाई का रोजगार की वस्तुएं मूल्य कम

उत्पादन का आय मुद्रास्फीति विकल्प का मुद्रास्फीति का प्रभाव

वैकल्पिक प्रस्तावित आर्थिक अतिरिक्त सुविधा

मुद्रास्फीति भारत हेतु ५% + 2% तक लाभदायक है जो आर्थिक विकास को बढ़ावा देती है परन्तु इससे अधिक मुद्रास्फीति आर्थिक विकास को अवरुद्ध करती है।

(Write above this line only)

6. राजस्थान में डेयरी विकास के संस्थागत ढांचे पर टिप्पणी लिखते हुए राज्य में डेयरी विकास को बढ़ावा देने के लक्ष्य से राज्य सरकार द्वारा किए गए योजनागत प्रयासों का वर्णन कीजिए।
While writing a note on the institutional structure of dairy development in Rajasthan, describe the planned efforts made by the state government with the aim of promoting dairy development in the state.

राज्य में डेयरी विकास हेतु सर्वोच्च संस्था राजस्थान राज्य डेयरी संस्था (RDF) है जो सभी डेयरियों पर नियंत्रण एवं नियमन करती है। इसके अंतर्गत जिला स्तर पर जिला दुग्ध संघ है जो जिले स्तर पर डेयरी उत्पाद की आपूर्ति हेतु जिम्मेदार है। इसके अंतर्गत राज्य में डरमूल, परमूल तथा गंगमूल जैसी डेयरी संस्थाएँ कार्यरत हैं। वहीं, मंडौ डेयरी जयपुर के वस्ती में अवस्थित है।

राज्य सरकार द्वारा डेयरी विकास हेतु किए गए प्रयास :-

- मुख्यमंत्री सरस दुग्धना बीमा योजना (महिला डेयरी योजना)
- मुख्यमंत्री कृषक कामधेनु योजना (मुख्यमंत्री दुग्ध उत्पादक सम्मेलन योजना)
- मुख्यमंत्री गोपालन क्रेडिट कार्ड योजना (सम्पल योजना)
- दुग्ध उत्पादकों को 5 रुपये प्रति लीटर अनुदान
- पंचायत स्तर पर डेयरी विभाग करना सम
- दुग्ध बुधों की स्थापना एवं वित्तीय सहायता
- दुग्ध जाँच एवं दुग्ध उत्पादकों को तकनीकी प्रशिक्षण

राज्य सरकार द्वारा विभिन्न योजनाओं के माध्यम से डेयरी विकास को बढ़ावा दिया जा रहा है। वर्तमान में राजस्थान देश में सर्वाधिक दुग्ध उत्पादक राज्य है।

(Write above this line only)

7. निम्न पर टिप्पणी लिखिए / Write comment on the following.

1. "सार्वभौमिक वितरण प्रणाली तथा लक्षित वितरण प्रणाली में मूलभूत अंतर लिखिए।
2. 'राजस्थान कृषि प्रसंस्करण, कृषि व्यवसाय एवं कृषि निर्यात प्रोत्साहन नीति के प्रावधानों को लिखिए।
1. "Write the basic difference between universal distribution system and targeted distribution system"
2. Write the provisions of 'Rajasthan Agricultural Processing, Agricultural Business and Agricultural Export Promotion Policy.'

1. सार्वभौमिक वितरण प्रणाली: इस प्रणाली का उद्देश्य समाज के प्रत्येक वर्ग तक आवश्यक एवं अनिवार्य वस्तु एवं सेवाओं की आपूर्ति करना।

(1/2)

जैसे - स्वच्छ मिर्चा, अस्पताल निर्माण

2. लक्षित वितरण प्रणाली: इस प्रणाली का उद्देश्य समाज के कमजोर (आर्थिक, सामाजिक एवं राजनीतिक) वर्गों की अनिवार्य सेवा एवं वस्तुओं की आपूर्ति करना।

जैसे - राष्ट्रीय खाद्य सुरक्षा 2013, अल्पोदय योजना

राज्य सरकार द्वारा 1 नवंबर 2019 को उच्चला योजना को कृषि क्षेत्र में निर्यात को बढ़ावा देने हेतु लागू की गई है।

राजस्थान की कृषि उत्पादन के क्षेत्र में निर्यात में आगामी राज्यों में शामिल करना।

कृषि उत्पादन बढ़ाना तथा कृषकों की आय बढ़ाना।

कृषि उत्पादन क्षेत्र में राजस्थान को आत्मनिर्भर बनाना।

राज्य की अर्थव्यवस्था को बढ़ाना, कृषि के क्षेत्र में रोजगार को बढ़ाना, कृषकों को तकनीकी प्रशिक्षण प्रदान करना।

उत्पादन को बढ़ाने के लिए कृषकों को उलझे जगहों की पहचान करना।

हिन्दी व्याकरण- उपसर्ग-प्रत्यय व पल्लवन

v d & 5

1. निम्नांकित शब्दों से उपसर्ग पृथक् कीजिए-

(i) निश्छल

निश् + छल ✓

(ii) अनुचित

अनु + चित ✓

(iii) बदस्तूर

बद + स्तूर ✓ (4)

(iv) निरक्ष

निर + क्ष ✓

(v) अवेक्षा

अ + वेक्षा ✓

अंक - 5

2. निम्नांकित शब्दों से प्रत्यय पृथक् कीजिए-

(i) खिलाड़ी

खेल + डारी ✓

(ii) मिलावट

मिल + आवट ✓ (4)

(iii) शालीन

शाल + इन ✓

(iv) वारिद

वारि + (व) द

(v) वात्सल्य

वात्सल + थ ✓

3. निम्नांकित पंक्ति का भाव विस्तार कीजिए (शब्द सीमा लगभग 100 शब्द)

- अंक- 10

अतिशय रगड़ करे जो कोई, अनल प्रकट चंदन ते होई।

उपर्युक्त कथन का सार है कि अत्यधिक रगड़ करने के बाद तो शीतल प्रकृति के चंदन से भी आग निकल सकती है। अर्थात् इन सुक्ति का अर्थ है कि किसी भी शांत या शांतिपूर्ण स्वभाव के व्यक्ति की इतना अत्यधिक परीक्षा या उसका शोषण नहीं करना चाहिए कि वह व्यक्ति क्रोधित होकर अशस्त्र उठाने की मजबूर हो जाए।

व्यक्ति के जीवन में शांत शांतिपूर्ण व्यवहार अत्यधिक महत्वपूर्ण है परन्तु जब अत्याचार / शोषण बढ़ने लगे या बढ़ जायें तो उसकी प्रतिबन्धा करनी चाहिए। अंग्रेजों ने जब भारतीय जनता का अत्यधिक शोषण किया तो मासूम भारतीय जनमानस भी विद्रोह हेतु तैयार हो गया और हथियार उठा लिये तथा 1857 की क्रांति की आरंभ आखिर में

1947 में भारत को आजादी मिल गई।
इसलिए किसी भी खालिज व्यक्ति के व्यवहार
का फायदा उठाकर उसे पेशान नही करना चाहिए
नही तो नौले शिव जैसा व्यक्ति भी शैद्र रूप धारण
कर सकता है।

(Write above this line only)

Tenses & Sequence of Tenses and Precis Writing

(A) Identify the error and rewrite the correct form of the following sentences: (Q. No. 1-10)

Marks 10

1. He worked hard so that he may pass.

He worked hard so that he might pass. (1)

2. Take quinine lest you can suffer from malaria.

Take quinine lest you should suffer from malaria. (1)

3. No sooner did he reached the station than the train went.

No sooner did he reached the station than the train had gone. (1)

4. I say that all is well that end well.

I say that all is well that end well. (1)

5. Time and tide waits for none.

Time and tide waits for none. (1)

6. The creator and poet are dead.

The creator and poet is dead. (1)

7. He as well as you are to blame.

He as well as you is to blame. (1)

8. If I were rich, I will help you.

If I were rich, I would help you. (1)

9. If you had worked harder, you would have passed the examination.

~~If you had worked harder, you would have passed the examination.~~

10. If you wait a little, I could go with you.

~~If you wait a little, I would go with you.~~

(B) Make a precis of the following passage in about one-third of its length.

Marks 10

It is strange that according to his position in life an extravagant man is admired or despised. A successful businessman does nothing to increase his popularity by being careful with his money. He is expected to display his success, to have a smart car, and expensive life and to be lavish with his hospitality. If he is not so, he is considered mean and his reputation in business may even suffer in consequence. The paradox is that if he had not been careful with his money in the first place he would never have achieved his present wealth.

Among the low income group a different set of values exists. The young clerk who makes his wife a present of a new dress when he hasn't paid his house rent, is condemned as extravagant. Carefulness with money to the point of meanness is applauded as a virtue. Nothing in his life is considered more worthy than paying his bills. The ideal wife for such a man separates her housekeeping money into joyless little piles—so much for rent, for food, for the children's shoes; she is able to face the milkman with equanimity every month, satisfied with her economising ways, and never knows the guilt of buying something she can't really afford.

As for myself, I fall into neither of these categories. If I have money to spare, I can be extravagant, but when, as is usually the case, I am hard up, then I am the meanest person imaginable.

(4)

Admired or despised depends on your position.
in today success is defined by smart car
and expensive life not from popularity.
while low income group has different values
Carefulness of money is applauded as a virtue.
only worth in his life is paying bills. ideal wife
save little money for house rent, for food etc
she satisfied her economising ways. If I
have money I will spend as much as I can
when it is time I will be a imaginable person.

Space for Rough Work

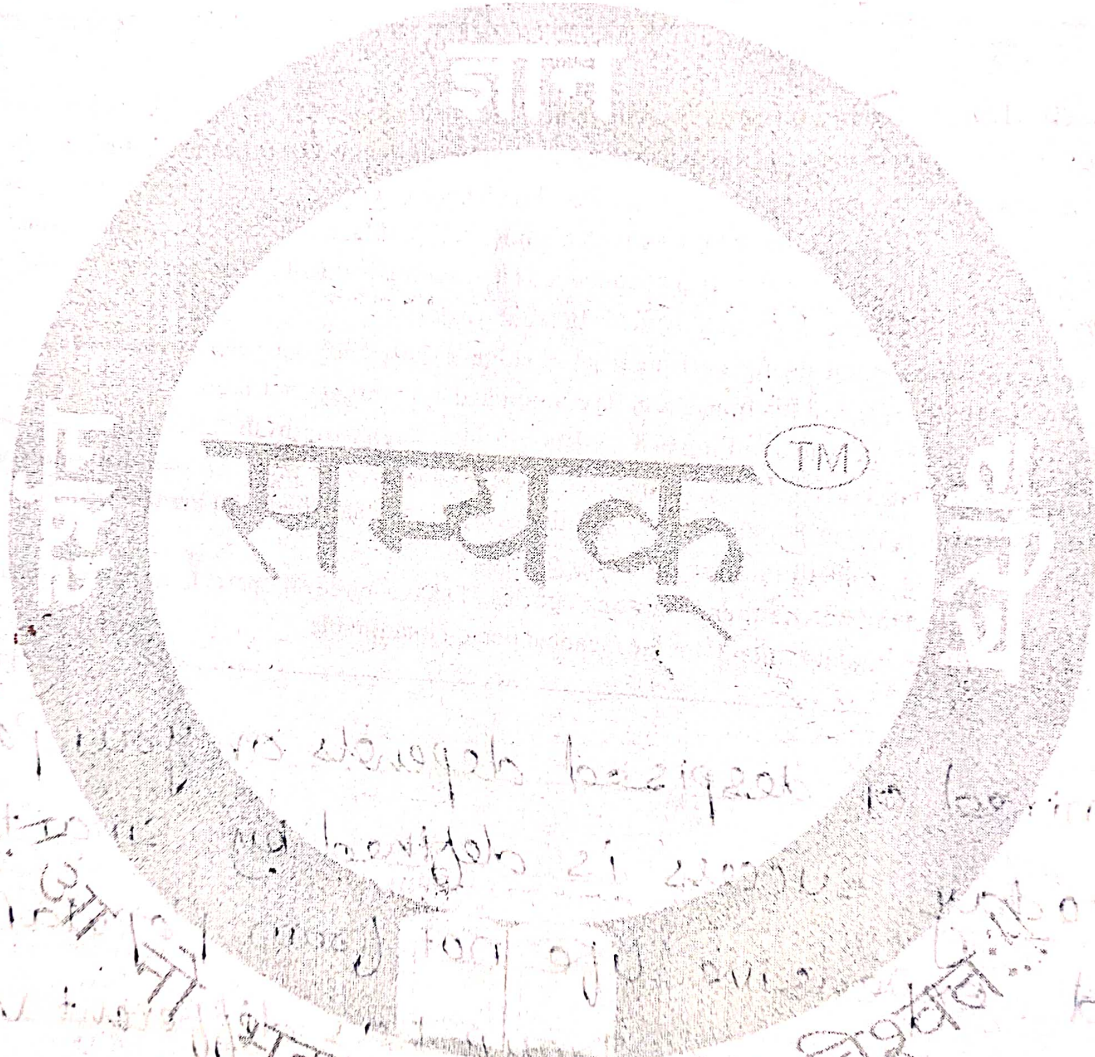

[Faint handwritten notes in Hindi are visible in the background, including the words 'समय' and 'निश्चय'.]