

RAS - 23 MAINS TEST SERIES

सिद्धि - 11/A11

Time : 3 Hours

(Paper - I)

Maximum Marks : 200

सामान्य ज्ञान व सामान्य अध्ययन
General Knowledge & General Studies

Name :		MARKS	
Enroll. No.:	Part	Att. Ques.	Marks Obtained
Date of Birth :	Unit - I	12	34
Medium : HINDI	Unit - II	10	28
E-mail :	Unit - III	20	28.75
Exam Date : 31/12/2023	Total	42	90.75
Evaluator's Code	Reviewer's Code	Inviligator's Signature	Student's Signature

अनुदेश (Instructions)

1. परीक्षा शुरू होने से पहले पुस्तिका को जाँच लें।
Please check the booklet before commencement of the exam.
2. दिये गये रिक्त स्थान में निर्देशित शब्द सीमा में उत्तर दें।
Write the answers according to the prescribed word limit, in the space given.
3. अंक योजना प्रत्येक खंड के प्रारम्भ में दी गई है।
The marking scheme is given at the start of every section.
4. परीक्षा के पश्चात् उत्तर पुस्तिका हॉल अधीक्षक को सौंप दें।
Return the answer booklet to the hall superintendent after completing the paper.
5. अभ्यर्थियों को उत्तर निर्धारित शब्द सीमा से अधिक नहीं लिखना चाहिए, इसका उल्लंघन करने पर अंक काटे जा सकते हैं।
If there is a choice to attempt one question out of many and the candidate attempts more than one question then only.
6. अभ्यर्थियों को निर्देशित किया जाता है कि किसी भी प्रश्न का उत्तर प्रश्नोत्तर पुस्तिका में निर्धारित स्थान पर ही लिखें। बॉर्डर लाईन से बाहर प्रत्युत्तर नहीं लिखें। बॉर्डर लाईन के बाहर लिखे गये उत्तर को जाँचा नहीं जायेगा।
Candidates are directed to write answers only in the prescribed space of booklet. They should not write answer outside the border line. Answer written outside the border line will not be checked.

	REVIEW PARAMETERS	SCALE			
		Good	Above Average	Average	Below Average
1.	DOES THE ANSWER ADDRESS THE DEMAND OF THE QUESTION?		✓		
a.	Answer Relevancy		✓		
b.	Answer Enrichment points like use of: Key Terms/ Subject Vocabulary. Use of Commission/ report/ government publication/ judgements, etc. Association with the Current Affairs and use of examples to explain the concept and idea	✓			
2.	HOW WELL IS THE ANSWER PRESENTED?		✓		
a.	Structure - Intro, Body, Conclusion	✓			
b.	Presentation - Using Subheadings/ points/ highlighting/ flowcharts/ diagrams/ maps		✓		
c.	Language & Grammar				
d.	Word limit		✓		

Detailed Comments/Feedback / Suggestions for Improvement
विस्तृत टिप्पणियाँ/फीडबैक/सुधार के लिए सुझाव :-

1. प्रश्न पत्र पूरा हल करे ।
2. निर्धारित कॉलम में उचित प्राकृत्य से पढे ।
3. भाषा शैली तथा प्रस्तुतीकरण प्रभावी हो ।
4. टू द प्वाइन्ट लिखे ।
5. भनावश्यक विन्टु नहीं लिखे ।
6. प्रभाव महत्व
7. प्रत्यक्ष अप्रत्यक्ष सकारात्मक नकार
8. प्रयास अच्छा है और बेहतर करे ।
9. All the Best ।
- 11.

Unit - I
(यूनिट - I)

(75 Marks)

(75 अंक)

Part - A
भाग - अ

Marks : 10

अंक : 10

Note : Attempt all questions. Answer the following questions in 15 words each. Each Question carries 2 marks.

नोट : सभी प्रश्नों के उत्तर दें। निम्न प्रश्नों का उत्तर 15-15 शब्दों में दें। प्रत्येक प्रश्न के 2 अंक निर्धारित हैं।

1. सूफी चिंतन का राजनैतिक क्षेत्र में योगदान क्या था?
What was the contribution of Sufi thinking in the political field?

→ सूफी इस्लाम धर्म में सुधारवादी आंदोलन

$\frac{1}{2}$

योगदान → ① शासकों को प्रजा संरक्षक बनाना ② साम्प्रदायिक

सद्भाव को समर्थक ③ प्रजाहित ही सर्वोच्च

④ संपत्ति के केन्द्रीकरण विरोध ⑤ सूफियों को राजनीति क्षेत्र में वर्जन

(Write above this line only)

2. विजयनगर साम्राज्य का शासनकाल 'मलयालम के विकास' का काल भी था। स्पष्ट करें-
The reign of Vijayanagara Empire was also the period of 'development of Malayalam'. Clarify-

→ विजयनगर तत्कालीन हुगुलुबु शासन में स्वतंत्र राज्य स्थापना, हरिहर बुम्माडार

→ इसी काल में (विजयनगर) स्थानीय/मैत्रीय भाषा को संरक्षण

मिला, कृष्णदेवराय ने स्वयं 'अमुक्त माल्यद' ग्रंथ की रचना

मल्लानी पैडसाना राज्य कुवि को संरक्षण।

(Write above this line only)

दवाब
समूह

good

3. हल्लीसक
Hallisak

0

(Write above this line only)

4. 'कॉमन सेंस' पुस्तिका के रचयिता का नाम उल्लेखित करते हुए इसका महत्व बताइये-
Mentioning the name of the author of the book 'Common Sense', explain its importance.

0

(Write above this line only)

5. 'राजस्थान का सोमनाथ शिवालय पर' टिप्पणी लिखिए-
Write a note on 'Somnath Shivalaya of Rajasthan'.

पाली

9 वीं शताब्दी का शिवालय

1 → गुर्जर प्रस्थार शैली (नागर की उपशैली) में निर्मित किराड़ (बाड़मेर) सरेक्षण - प्रस्थार शासक, यह ग्रंथ अपने शिल्पकला की दृष्टि से खजुराहो मंदिर की सादृश्यता रखता है, जिसमें मल्लखण, मशलील दृश्य मिश्रित हैं।

→ 'मोगल प्रथम' के समय

(Write above this line only)

Part - B

(25 Marks)

भाग - ब

(25 अंक)

Note : Attempt all questions. Answer the following questions in 50 words each. Each Question carries 5 marks.

नोट : सभी प्रश्नों के उत्तर दें। निम्न प्रश्नों का उत्तर 50 शब्द में दें। प्रत्येक प्रश्न के 5 अंक निर्धारित हैं।

1. 'दार्शनिकों की रचनाओं ने लोगों के मस्तिष्क पर भारी प्रभाव डाला। उनमें क्रान्तिकारी चेतना उत्पन्न की और फ्रांसीसी क्रान्ति के बौद्धिक मत का निर्माण किया।' समझाइये-
'The works of philosophers had a huge impact on the minds of people. Created revolutionary consciousness in them and formed the intellectual opinion of the French Revolution.' Explain-

फ्रांसीसी क्रांति फ्रांसीसी समाज में व्याप्त अव्यवस्था, आर्थिक असमानता व बुद्धिजीवियों के क्रांतिकारी विचारों का परिणाम थी जिसमें योगदान इसी → मनुष्य स्वतंत्र पैदा होता है यह सर्व जमीरों से जका इससे राबेस्पियर सर्वाधिक प्रभावित था, सुक्रा के विचार, मासिस्क्यू के शक्ति प्रयत्न धार्मिक चर्च का विरोध, जैसे सिद्धांतों में राबेस्पियर होते, जैसे क्रांतिकारी पैदा होते, जिन्होंने फ्रांसीसी राजतंत्र को उखाड़ फेंका, इसी का परिणाम नेपोलियन फ्रांस में 1799 क्रांति उत्पन्न

बौद्धिक
मत
का
निर्णय
निरंकुश
कुलीन
वर्ग
हलधर्मिता

(Write above this line only)

2. 'सल्तनतकालीन केन्द्रीय सत्ता से कहीं अधिक प्रान्तीय सुल्तानों ने संगीत को संरक्षण देने का कार्य किया।' कथन स्पष्ट करें।
'The provincial sultans patronized music more than the central government during the Sultanate period.' Explain the statement.

→ मध्यकालीन इतिहास मुस्लिम शासकों का जिसमें चित्रकुला संगीत का वर्णन माना जाता था, इसलिए कलकत्ता प्रांतीय राजाओं के संरक्षण में चले गये, और नये शैली - पहाडी शैली, व शास्त्रीय संगीत, ध्रुपद आदि विद्यमान, प्रमुख संगीतकार

good

- ① तानसेन (रीवा का), बीजूबावरा (मध्यकाल का प्रमुख संगीतकार)
② लाल खाँ, हरिदास जिसकी गायकी से पहचान चरक जाता है, इसमें एक कमबख्ता होती थी, विभिन्न धराने - अतरौली, सोनिया बराना, प्रमुख

3. भारतीय समाज एवं संस्कृति के उत्थान में कबीरदास व गुरुनानक के योगदान को उल्लेखित कीजिए-
Mention the contribution of Kabir Das and Guru Nanak in the upliftment of Indian society and culture.

2 1/2

संगीत के विकास में योगदान

→ दोनों ही भारतीय धर्मों में व्याप्त स्थायित्व, शक्ति, का विरोध,

संस्कृति को प्रोत्साहन

दृष्टता को बम उरने हेतु सुधारवादी प्रयास ।

कबीर — इन्होंने हिंदू-मुस्लिम धर्म दोनों को कमियों का उजागर किया धर्म का स्वतंत्र रूप जनमानस के समक्ष प्रस्तुत, एकात्मवाद का स्पर्शन, सम्प्रदाय पर बल

निष्कर्ष ?

गुरुनानक — सिक्ख धर्म में सुधार हेतु, हिंदू धर्म से जुड़ाव

दृष्टता का अखंडन, सर्वधर्म सद्भाव हेतु लोकार्पण (मुक्त भोजन)

नानकाना पाकिस्तान से चले जाना ताकि सीमा पर आबागमन हो ।

(Write above this line only)

4. ब्रिटिश भारत में महात्मा गांधी व भीमराव अम्बेडकर समकालीन होते हुए भी वैचारिक भिन्नता को प्रकट करते थे। टिप्पणी लिखिए-
In British India, Mahatma Gandhi and Bhimrao Ambedkar, despite being contemporaries, expressed ideological differences. Comment.

3

तुलना समांतर क्रम में विन्दु वाद लिखें ?

→ महात्मा गांधी — श्रम में ब्रिटिश समर्थक, संवैधानिक अहिंसा, मु

हरीदे से विरोध, निम्न वर्गों, दरिजन समाज को

हिंदू धर्म को अंग मानना, एवं इसी में विशेष संरक्षण पर बल ।

विरोध हेतु अहिंसा, उपवास, असहयोग साधन जखति

भीमराव अम्बेडकर — कानूनविद, समाजसुधारक, समाज के वैयक्तिक

वर्ग से संबंधित अतः उनकी वास्तविक स्थिति से अलग, इसीलिए

सांप्रदायिक निर्वाचन (1932) का समर्थन, विशेष अधिकारों की मांग,

तत्कालीन बौद्धवाद का विरोध, इसी का परिणाम उन्होंने

जीवन के अंतिम समय बौद्ध धर्म स्वीकार ।

3

5. अंग्रेजों द्वारा राजस्थान में राजपूत राज्यों से संधि करने के पश्चात् किये गए "नमक समझौतों" के दुष्परिणाम बताइये-

Explain the ill effects of the "Salt Agreements" made by the British after the treaty with the Rajput states in Rajasthan.

अंग्रेजी ने 1817-18 में सहायक संधि की गई जिससे रियासतों के विदेश संबंध समाप्त, तथा साथ ही 1864 सांभर, झीब नमक समझौता जयपुर, जोधपुर, नागौर के साथ अन्य विमें गये।

दुष्परिणाम — (1) रियासतों के आय स्त्रोत में कमी

(2) अंग्रेजों की आय वृद्धि प्रतिवर्ष सांभर, झीब, जोधपुर, जयपुर से

1-2 करोड़ गांठें आय। (3) जनसामान्य की भीजन लागत वृद्धि

(4) नमक पर दुर बहाया। (5) जनसामान्य द्वारा शासकों का विरोध;

परिणामस्वरूप सविनय अवज्ञा, नमक दुर विरोध, राजनीतिक चेतना वृद्धि हुई।

(Write above this line only)

नमक
कर

लगाने

के
आधिकार

से
वंचित

तीव्र

रोष

पुष्ट

Note : Attempt all questions. Answer the following questions in 100 words each. Each Question carries 10 marks.

नोट : सभी प्रश्नों के उत्तर दें। निम्न प्रश्नों का उत्तर 100 शब्दों में दें। प्रत्येक प्रश्न के 10 अंक निर्धारित हैं।

1. "फ्रांस की क्रांति, अमेरिकी क्रांति का दूसरा चरण था।" उपर्युक्त कथन को स्पष्ट कीजिए-

"The French Revolution was the second phase of the American Revolution." Explain the above statement.

अमरीकी

क्रांति → फ्रांसीसी क्रांति 1789 में स्वतंत्रता समानता बंधुत्व के नारे

(1765-1783) उद्देश्य के साथ संपन्न हुई जिससे अन्य देशों में लौडतांत्रिक

मूल्यों को बढ़ाया गया।

मध्य वर्गीय क्रांति फ्रांसीसी क्रांति के कारण - ① तत्कालीन साम्राज्यिक व्यवस्था।

विशेषाधिकार प्राप्त वर्ग, ② अत्यधिक कर भार।

ब्रिटिश ③ अधिक असमानता ④ कुर्गों, नैडर, द्वारा किये गये आर्थिक

राजत्व ⑤ सुधारों की विफलता ⑥ बढ़ता जन जाल।

से टकरा रही

स्वरूप ① अमेरिकी क्रांति जहाँ ब्रिटिश राज्य के खिलाफ था जो किंशिया

वही फ्रांसीसी क्रांति भी राजतंत्र लुईसा मेरी के विरुद्ध।

यह महिला अधिकारों, लौडतांत्रिक मूल्यों का परिणाम थी।

निर्देशक ? ② अमेरिका में क्रांति द्वारा संवैधानिक शासन स्थापित

इसी की झलक फ्रांस में समानता बंधुत्व की लैडर,

रोटीवाला रोटी वाले डी वेरी, महिला अधिकारों, एवं नेपोलियन

का अंत संवैधानिक गणतंत्र के रूप में हुआ।

③ फ्रांसीसी क्रांति द्वारा समाज राजतंत्र से गणतंत्र में परिवर्तन

के लक्ष्य प्रकिया का परिणाम था।

4

2. सविनय अवज्ञा आंदोलन के मध्य बिखरे हुए विद्रोहों की चर्चा कीजिए। क्या करांची कांग्रेस ने इन विद्रोहों की मांगों को पूरा किया?
Discuss the scattered rebellions among the Civil Disobedience Movement. Did Karachi Congress fulfill the demands of these rebellions?

- सविनय अवज्ञा आंदोलन (1930-32) - गांधी द्वारा नमक डर, इस्किन साइमन कुमीशन के विरुद्ध किया गया।

प्रारंभ

- साइमन कुमीशन द्वारा सर्वोच्चानिबु सुधारों में भारतीय प्रतिनिधियों को शामिल न किया जाना, परिणाम स्वयंसेवक, लालौर में विरोध

1. साण्टर्स हत्याकाण्ड 2. केन्द्रीय असेम्बली पर विरोध (1929)

मध्य

3. उडा फौज का गठन

भाग

4. ब्रिटिश सरकार द्वारा नमक पर टैक्स में वृद्धि

5. साम्प्रदायिक प्रणाली का अंग्रेज भारतीय, दलितों तक विस्तार का विरोध, 6. भारतीयों की मौपनिवेशिबु स्वराज्य की मांग का स्वीकारना था।

- करांची कांग्रेस - 1929 सरदार पटेल की नेतृत्वता में संपन्न

निष्कर्ष

- गांधी द्वारा 31 दिसम्बर 1929 का समय देना अनमथा विरोध का संदेश एवं सभी प्रयास पूर्ण स्वराज्य की दिशा में होंगे।

- परिणाम स्वयंसेवक नेहरू - नेहरू विवाद समाप्त

केन्द्रीय असेम्बली में भाग लेना जिससे ब्रिटिश

सरकार की नीतियों का अंतर से विरोध।

3. क्षणिकवाद की प्रमुख आलोचनाओं की संक्षेप में व्याख्या करें।
Briefly explain the major criticisms of Transientism.

क्षणिकवाद : — बौद्ध दर्शन से संबंधित सिद्धांत।

जेनाचार्य

हेमचंद्र यह सिद्धांत प्रकृति की नश्वरता में विश्वास करता है जो प्रतिक्षण परिवर्तित होती रहती है।

विकीकर्तार्ये (1) कुसी नित्य आत्मा का अस्तित्व स्वीकार नहीं।

(2) पुनर्जन्म में अविश्वास

(3) यह कुर्म पुद्गल के प्रवाह मात्र स्वीकारता है जिसका कारण बंधन दृष्टि को मानता है।

शंकराचार्य

(4) कै मानव मद्य सेवा पर बैल।

आलोचना —

काष्ठ

तथा

इयम

निष्कर्ष

(1) यह आत्मा का अस्तित्व अस्वीकारता है परंतु पुनर्जन्म पर मौन रहता है।

(2) यह कुर्मपुल को स्वीकारता है जो कि आत्मा मनुष्य को भोगना पडता है जबकि यह नित्य आत्मा के बिना यह संभव नहीं।

(3) यह प्रकृति के निरंतरता, जीवन - मरण पर मौन रहा है,

(4) यह प्रतीक्समुत्पाद का भी खंडन करता है जो स्वयं बौद्ध दर्शन का भाग है।

— इस बौद्ध दर्शन, व्यवहारिक, अहिंसावादी दर्शन है जो वर्तमान भी लागू हो सकता है।

4

4. राजस्थान के सामन्तवाद की यूरोपीय सामन्तवाद से तुलना कीजिए।
Compare the feudalism of Rajasthan with European feudalism.

राजस्थान में महमदाल में राजाओं का शासन था जो राजपूत काल 7-12 की मदी के मध्य दिखाई देता है, यह शासन राजा अपने सामंतों जो उनके निकट संबंधी होते थे की सहायता से चलाता था जिसका स्वरूप विभिन्न स्थानों में अलग-2 था।

भारत का आधार स्थिति

<u>सामंतवाद</u>	<u>यूरोपीय सामंतवाद</u>
1) सामंत राजा के निकट संबंधी	1) सामंत कुलीन व्यवस्था पर आधारित
2) कृषानुगत स्वतंत्र संबंधी	2) वेश्यानूनांकुरशाही प्रचलित होती है
3) राजा द्वारा सम्मान के आधार - प्रतीय शासनचलाना	3) शासक सर्वोच्च ।
4) जमींदारी संबंध	4) आधार - मारिबु व्यवस्था पर आधारित
5) वैवाहिक संबंध होते थे	5) विवाह संबंध प्रतिबंध ।
6) समान पद सम्मान	6) कृषि नीय का भाग ।
7) श्रेणी आधारित व्यवस्था	7) वर्ग आधारित - ऊ - मह्यम वर्ग ↓ विशेषाधिकार नहीं

उद्यम का कारण सिम्बे 6लवणे कागज तथा न्याय व्यवस्था

→ इस प्रकार यूरोपीय सामंती व्यवस्था में जाति फुलरूप सामंत बैरीजगार, राजाओं की शक्ति वृद्धि परिणामस्वरूप शासकों का विरोध

सामंत व राजा आधार

→ ब्रिटिश शासन के साथ संबंधों के साथ सामंत संगठन जो सेना आधारित का विखंडन हुआ, परिणामस्वरूप जातिधारियों का सम्पूर्ण

भूमि स्था

निष्कर्ष

Unit - II
(यूनिट - II)

(65 Marks)
(65 अंक)

Part - A
भाग - अ

Marks : 10
अंक : 10

Note : Attempt all questions. Answer the following questions in 15 words each. Each Question carries 2 marks.

नोट : सभी प्रश्नों के उत्तर दें। निम्न प्रश्नों का उत्तर 15-15 शब्दों में दें। प्रत्येक प्रश्न के 2 अंक निर्धारित हैं।

1. 'भारत टैक्स 2024' पर संक्षिप्त विवरण लिखिए-
Write a brief description of 'Bharat Tax 2024' -

(Write above this line only)

2. 'विवाद से विश्वास-II योजना' का उद्देश्य बताइये।
Tell the objective of 'Vivad Se Vishwas-II Scheme'.

1
→ जनजातियों के उत्पादों को बेहतर मूल्य प्रदान करने, इस
द्वारा ही विवाद का संतुष्टिपूर्व समाधान हेतु प्रस्तुत
भारत सरकार की योजना।

(Write above this line only)

विवादों
को
सुल
झाना

3. APAAR कार्ड
APAAR Card

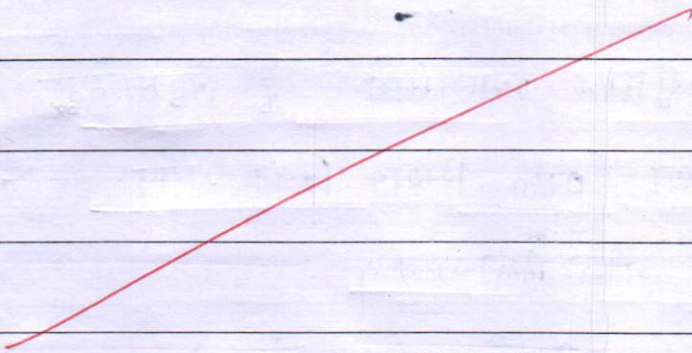

(Write above this line only)

4. साइलेंट बैंक रन एवं बैंक रन में मूलभूत अंतर उल्लेखित कीजिए-
Mention the basic difference between Silent Bank Run and Bank Run.

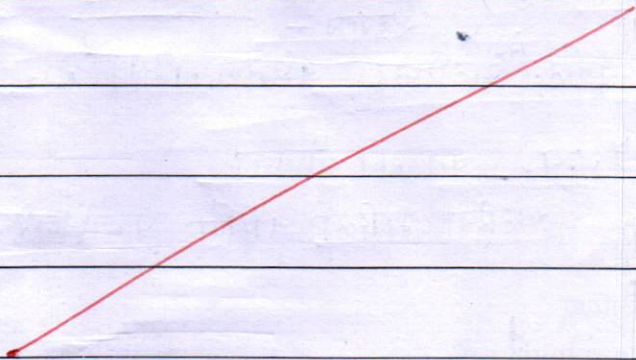

(Write above this line only)

5. श्रम ब्यूरो शिमला द्वारा औद्योगिक श्रमिकों हेतु जारी किये जाने वाले उपभोक्ता मूल्य सूचकांक के समकों के लिए राजस्थान के कौन-कौनसे जिलों को सम्मिलित किया जाता है?
Which districts of Rajasthan are included in the Consumer Price Index data released by Labor Bureau Shimla for industrial workers?

2

→ श्रम ब्यूरो शिमला - औद्योगिक श्रमिक सूचकांक - साधारण वर्ष -

साधारण वर्ष - 2016 (सितंबर 2020 से)

राज्य	उपभोक्ता मूल्य सूचकांक 2022-23	385
	वृद्धि -	6.12%

केन्द्र - ①

अलवर (नवीन अणुमय पत्र)

(64%)
जयपुर

भीलवाडा - सर्वाधिक भार (66%)

(Write above this line only)

Good

Part - B

(25 Marks)

भाग - ब

(25 अंक)

Note : Attempt all questions. Answer the following questions in 50 words each. Each Question carries 5 marks.

नोट : सभी प्रश्नों के उत्तर दें। निम्न प्रश्नों का उत्तर 50 शब्दों में दें। प्रत्येक प्रश्न के 5 अंक निर्धारित हैं।

1. 'विशिष्टत कमजोर जनजातीय समूह (PVTG) विकास मिशन' पर टिप्पणी लिखिए-
Write a note on 'Particularly Vulnerable Tribal Group (PVTG) Development Mission'.

भारत सरकार द्वारा अनुसूचित जनजातियों के विकास हेतु

टैबर आयोग की सिफारिश पर मिशन डिया गया

जिससे 2006 में PVTG नाम दिया गया।

प्रारंभिक आदिम जनजातीय हेतु विशेष संरक्षण

वर्तमान में 700 जनजातियों में से 75 शामिल

सर्वाधिक उड़ीसा (12)

राज्य की सहरिया

संरक्षण

भारत सरकार द्वारा पूर्णतः सहायता, संरक्षण दिया जाता

है। राज्य सरकार हेतु प्रतिकूल होती है। उदा. - वन हन योजना

सहरिया महिला नर्सिंग प्रशिक्षण

(Write above this line only)

2. 'आयुर्वेद ज्ञान नैपुण्य पहल' पर टिप्पणी लिखिए-
Write a note on 'Ayurveda Gyan Naipunya Initiative'.

आयुर्वेद ज्ञान - अर्थात् स्वास्थ्य प्रशासन नागरिकों हेतु

मंत्रालय और परिदृश्य भारतीय चिकित्सा पहल में आयुर्वेद द्वारा स्वास्थ्य

आयुर्वेद प्रतिरोधकता क्षमता में वृद्धि, एवं प्राचीन भारतीय

साक्ष्य चिकित्सा ज्ञान, सुसुप्त, चरक, का पुनः उपयोग कर

भारत को इस क्षेत्र में वैश्विक पुरस्कार पहचान दिलाना

है। इसीलिए - 2014 राष्ट्रीय आयुर्वेद मिशन

के आयुर्वेद पहल, होम्योपैथी मेडिकल स्कूल बालीजी

स्थापना

(Write above this line only)

1
2 1/2

3. भारत में उर्वरक उत्पादन में इफ्फको का योगदान बतायें तथा नैनो-डीएपी लांच का महत्व बताये।
Explain the contribution of IFFCO in fertilizer production in India and explain the importance of Nano-DAP launch.

भारत में उर्वरक उत्पादन हेतु 2 संस्थाएं - इफ्फको - 1965 को भारत में
 इन्हीं योगदान, शुशाल उर्वरक का परिणाम है कि भारत में हरित क्रांति, सदाहरित क्रांति संभव हुई, इसका सर्वाधिक उत्पादन एवं उपयोगिता है, परिणामस्वरूप - 1) उत्पादन वृद्धि 2) खाद्यान्न आत्मनिर्भरता एवं 3) खाद्यान्न निर्यात देशों के रूप में ध्वज उभारने में।

* **नैनो-DAP** महत्व -> उर्वरकों की जीवनकाल में वृद्धि पाई है जो लंबे समय तक पोषण व अधिक भाग तक पोषण सुनिश्चितता उपा - तरल यूरिया नीम लेपित यूरिया, सिल्वर यूरिया।

384 लाख मीट्रिक टन के उत्पादन में 132 LMT योगदान महत्व

(Write above this line only)

4. राजस्थान मिशन- 2030 के उद्देश्यों का संक्षिप्त विवरण दीजिए।
Give a brief description of the objectives of Rajasthan Mission- 2030.

1
2 1/2

राजस्थान मिशन 2030 - मुख्यमंत्री गहलोत द्वारा राजस्थान प्रदेश को 2030 तक भारत का उन्नत व श्रेष्ठ राज्य का दर्जा दिलाने हेतु समर्पित मिशन।

उद्देश्य -> 2030 तक भारत का श्रेष्ठ राज्य - बेहतर प्रदर्शन ऊर्जा स्वातंत्र्य प्रदेश का दर्जा नवीकरणीय ऊर्जा स्रोत से समृद्ध भारत के 2030 तक शून्य उत्सर्जन लक्ष्य को प्राप्ति में मदद। विदेश निवेश आकृषित, पर्यटन, स्वास्थ्य सुविधा से संपन्न राज्य का दर्जा, राजस्थान भारत का अग्रणी राज्य।

विकासित समृद्ध तथा सुशिक्षित राज्य सुन्दर शिक्षित शोध

(Write above this line only)

5. राजस्थान ग्रामीण पर्यटन योजना 2023 के मुख्य प्रावधानों को बिंदुवार लिखिए-
 Write the main provisions of Rajasthan Rural Tourism Scheme 2023 point wise-

→ राजस्थान ग्रामीण पर्यटन योजना 2023 - 29 नवम्बर 2022 को

प्रावधान महाराजस्थान सरकार द्वारा केंद्रीय प्रमुख कार्यक्रम ।

↓ उद्देश्य - (1) पर्यटन का ग्रामीण क्षेत्रों तक विस्तार

स्टाफ ग्रामीणों को आय का अतिरिक्त साधन, ग्रामीण अर्थव्यवस्था

उभरी में (2) व्यवसाय उद्योगों को बढ़ावा (3) पर्यटकों को राजस्थानी

100% संस्कृति से परिचय करना । (4) अतिथि देवोभव, का वास्तविक

मी राजस्थान को द्वि वैश्विक बनाना । (5) ग्रामीण राजस्थानीय

छूट को कौशल प्रशिक्षण प्रदान करना ।

पुनर्स्थापना की सुविधा ।

(Write above this line only)

4

Part - C
भाग - स

(30 Marks)
(30 अंक)

Note : Attempt all questions. Answer the following questions in 100 words each. Each Question carries 10 marks.

नोट : सभी प्रश्नों के उत्तर दें। निम्न प्रश्नों का उत्तर 100-100 शब्दों में दें। प्रत्येक प्रश्न के 10 अंक निर्धारित हैं।

1. पी.पी.पी. का अर्थ बताते हुए पी.पी.पी. के विभिन्न मॉडलों पर संक्षिप्त में टिप्पणी लिखिए-

Explaining the meaning of P.P.P- and write a brief comment on the various models of P.P.P.

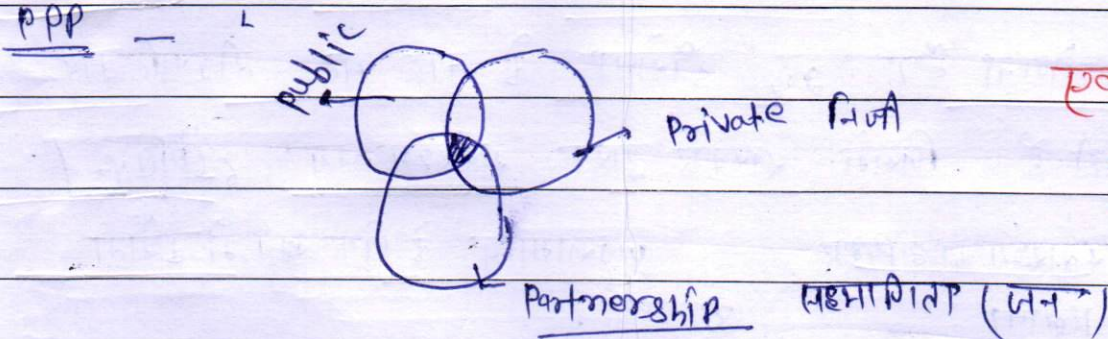

एक स्वास्थ्य
मंचधारणा

यह आर्थिक व्यवस्था जिसमें सरकार एवं निजी क्षेत्र के साथ जनसहभागिता द्वारा आधारभूत संरचना का निर्माण करना है। यह नवम्बर 1991 के L.P.J. रैर के बाद है।

उद्देश्य

सरकार की भूमिका सीमित कर अन्य क्षेत्रों में सार्वजनिक उपयोग सरकारी राजस्व व्यय में घटिया करना

महत्व

मॉडल

सका नका

1. निजीकरण — इसमें सरकारी संपत्तियों को निजी उद्यमियों को बेचना, या कार्य (सड़क, पुल) का निर्माण ठेके पर करवाना।

मानव
विकास

2. विनिवेश मॉडल — इसमें अंश 51% निजी क्षेत्र उद्योगों में सौंप दिये जाते हैं। सरकार योजना को देखभाल करती है।

जूनोटिड
रोग

इससे सरकार को राजस्व प्राप्त होता है, शीघ्र निर्माण, उत्तरदायित्व में उमी आती है एवं विकासालोक जगों में सरकार भागीदार

प्रश्न
की
मूल
सांग
(मस)

5 1/2

2. 'एक स्वास्थ्य अवधारणा' को स्पष्ट करते हुए इसके उद्देश्य एवं बढ़ते महत्व के कारणों पर चर्चा करें।
Explaining the 'One Health Concept', discuss its purpose and reasons for its increasing importance.

रख
→ स्वास्थ्य अवधारणा: — व्यक्ति को स्वास्थ्य संबंधी सेवा
प्रदान कर अपने स्वास्थ्य जागरूकता करती
युवा योजना है। 2020 कोरोना के बाद यह तीव्रगति प्राप्त
कर रही है जिसमें सरकार द्वारा स्वास्थ्य व्यय 6.5% तक
उप स्वास्थ्य का अधिकार जनसामान्य के जैव खर्च में बढ़ेगी

① दिलाना

good

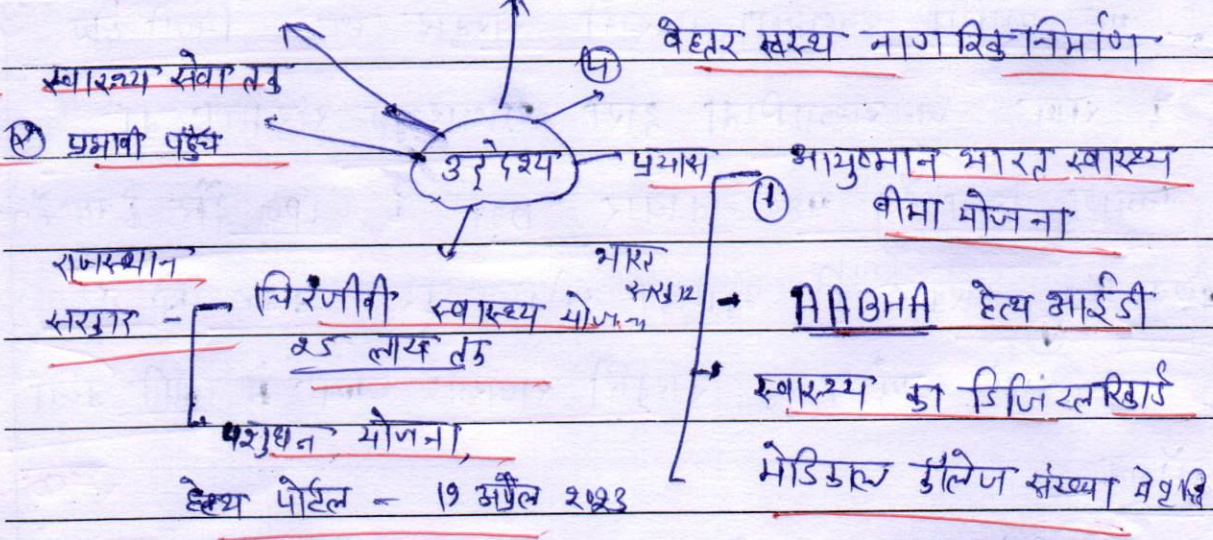

महत्व → स्वास्थ्य जीवन की शरीर का अमूल्य धन है यह
"स्वस्थ शरीर में ही स्वस्थ आत्मा निवास करती है" - चरितार्थ

- ① स्वस्थ नागरिक स्वजनरील नवाचार हेतु प्रयासरत रहते हैं
- ② युनैसिफो में दृढ़ रहते हैं, उनका संभावित विद्वल्य सूचना
- ③ बढ़ती उर्मशील जनसंख्या हेतु उत्पाड भारतीय की प्राचीन
त्रिबिद्या के में पध्दत
- ④ इस उडार तरवार द्वारा वैद्यक कुर्मक्षेत्र
अर्जन कर कर राजस्व में वृद्धि करना

4 1/2

3. "ग्रामीण युवाओं और अर्थव्यवस्था को मजबूत करने के लिए सूक्ष्म उद्यमिता एक 'गेम चेंजर' है।" स्पष्ट करें।
"Micro entrepreneurship is a 'game changer' to strengthen rural youth and economy." Explain.

- सूक्ष्म उद्यमिता → लघु पूंजी एवं सीमित उपकरणों की सहायता से उत्पादन प्रक्रिया में योगदान देना, क्षाय सृजन का प्रयास। यह क्षेत्र ग्रामीण भारत, एवं असंगठित शहरी वर्गों हेतु नवाचार का प्रयास है।

योगदान - 1) ग्रामीण युवाओं हेतु अपने सृजनशील मस्तिष्क से इनोवेटिव आइडिया का प्रयोग करना है।

2) यह सीमित पूंजी से बेहतर परिणाम प्राप्त करने की सहायता

3) उपलब्ध संसाधन, कृषि उत्पाद, एवं कृषि क्षेत्र में नवाचार जैसे - उद्येरी उत्पाद, जैविक खाद, खाद्य प्रसंस्करण उद्योग जैसे क्षेत्रों में सफलता, वृद्धि का सूचक।

4) लघु उद्योग स्थापना - रोजगार सृजन, आय वृद्धि का माध्यम।

सरकारी प्रयास

राजस्थान सरकार

भारत सरकार

- 1) PM मुंडा योजना
- 2) वन धन योजना
- 3) ग्रामीण मंडल, 4) ए-बाजार
- 5)

- 1) राज: MSME नीति - 17 Sep. 2022
- 2) मुख्यमंत्री लघु उद्योग प्रोत्साहन योजना 2019
↳ 10 करोड़ तक ऋण, 8% व्याज अनुदान, सब्सिडी
- 3) उद्दिष्ट शहरी रोजगार गारंटी योजना
- 4) तकनीकी योजना - कितना भागीग डाल

इस प्रकार सूक्ष्म उद्योग ग्रामीण युवाओं को रोजगार, उत्पाद, संसाधन का उपयोग कर उद्यमी बनने हेतु प्रयासरत है।

निर्धारित कॉलम में उचित प्राकृतिक साधन लिखें।
↓
प्रस्तुती करण की प्रभावी बनाये

(Unit - III) (Section - A)

(20 Marks)

(यूनिट - III) (सेक्शन - A)

(20 अंक)

Part - A

(10 Marks)

भाग - अ

(10 अंक)

Note : Attempt all questions. Answer the following questions in 15 words each. Each Question carries 2 marks.

नोट : सभी प्रश्नों के उत्तर दें। निम्न प्रश्नों का उत्तर 15-15 शब्दों में दें। प्रत्येक प्रश्न के 2 अंक निर्धारित हैं।

1. लुई ड्यूमा के अनुसार, जाति की विशेषतायें बताइये।

According to Louis Dumas, tell the characteristics of caste.

1) जाति जन्म आधारित व्यवस्था जो प्रकृत स्थिति एवं

संस्तरण बंद सोपान वर्ग है, यह सामाजिक का खंडात्मक विभाजन।
व्यवस्था

श्रम विभाजन

(Write above this line only)

2. गारासिया जनजाति में प्रचलित विवाह के प्रकार बताइये-

Tell the types of marriage prevalent in the Garasia tribe.

1/2) गारासिया - राज. बु. तीसरा सबसे बड़ा जनजाति समूह,

विवाह - ① मीरबंदिया ② पहरावना ③ ताणना

④ हथवैदी



सर्वाधिक प्रेम विवाह मनखारौ मेलासरोही में युवक-युवती द्वारा जीवन साथी चुनना

(Write above this line only)

good

3. 'संदर्भ समूह' की अवधारणा को स्पष्ट करें।
Explain the concept of 'Reference Group'.

1

संदर्भ समूह — मूर्ति द्वारा प्रस्तुत — " वह समूह व्यवस्था जिसका व्यक्ति सदस्य नहीं है परंतु सदस्य बनने की आर्झना रखता है इसलिए उत्तरे रीतिरिवाज की सीखता है।"
— संस्कृतिकरण से संबंधित।

मूल्यों
की
प्राप्ति

(Write above this line only)

4. आदिम या जनजातीय समूहों की प्रमुख सांस्कृतिक समस्याओं को उल्लेखित कीजिए-
Mention the main cultural problems of primitive or tribal groups.

1/2

- ① निम्न सामाजिक आर्थिक स्थिति। — सामाजिक समस्या
- ② राजनीतिक पिछड़ापन, मुख्यधारा से वंचित। — राजनीतिक समस्या
- ③ शिक्षा का अभाव, 55% ही शिक्षित। — शिक्षा
- ④ रूढ़िवादी बाहरी प्रवेश का निषेध, अन्तःविवाही। — धार्मिक
धार्मिक अंधविश्वास "टोटम" में विश्वास। — धार्मिक
समस्या

good

(Write above this line only)

5. भ्रष्टाचार नियंत्रण के लिए राजस्थान सरकार द्वारा बनाये गए किन्हीं चार कानूनों/एक्ट्स का नाम लिखिए-
Name any four laws/acts made by Rajasthan Government to control corruption.

1/2

भ्रष्टाचार — पद दुरुपयोग दूर किया गया आर्थिक लाभ।

कानून — सतर्कता आयोग

① लैबोरायुक्त की स्थापना — कानून — 1973

② संघी दुरुपयोग ब्यूरो, (ADP) गठन

④ शिवायत पीकल, ④ सूचना आयोग स्थापना

(Write above this line only)

18 मई 2006

राजस्थान
राइटर

ह
न
दियरिंग

एक्ट

2012

Part - B

(10 Marks)

भाग - ब

(10 अंक)

Note : Attempt all questions. Answer the following questions in 50 words each. Each Question carries 5 marks.

नोट : सभी प्रश्नों के उत्तर दें। निम्न प्रश्नों का उत्तर 50 शब्दों में दें। प्रत्येक प्रश्न के 5 अंक निर्धारित हैं।

1. 'जनजातीय पंचशील' पर संक्षिप्त टिप्पणी लिखिए-

Write a short note on 'Tribal Panchsheel'.

1/1 प

यह सिद्धांत रविन द्वारा प्रस्तुत है। पुरस्ठ फिलॉसफी फॉर नैफा

पंडित

जवाहर

लाल

नेहरू

पांच

सिद्धांत

लिखिए।

सिद्धांत - 1) जनजातियों को समान अवसर, अधिकार संरक्षण

2) रीति रिवाजों का संरक्षण

3) उन्हें प्राकृतिक इलाक़ पर अधिकार

4) प्राकृतिक अथवा पहाड़ों में आश्रय/आवास।

(Write above this line only)

2. 'समाज सामाजिक संबंधों का जाल है' सामाजिक समस्याएं एक आदर्श समाज की व्यवस्था, स्थायित्व एवं संतुलन के लिये खतरा पैदा करती हैं। सामाजिक समस्याओं के निदान हेतु अपनाये जा सकने वाले दृष्टिकोणों पर विचार करें। 'Society is a web of social relations.' Social problems pose a threat to the order, stability and balance of an ideal society. Consider the approaches that can be adopted to solve social problems.

2/1 प

बहुकार

क

वादी

पारसादि

समस्या

निदान

सापेक्षिक

विषय ?

समाज समाज में रहने वाली मनुष्ये हेतु कुछ नियम, व्यवस्था

बनाती है जो आपस में जुड़े हैं। समाज में व्याप्त दृष्टि,

दृष्टि, कुट्टरता, आर्थिक असमानता, धुंधलक, (अव्यवस्था) वगैरह

समस्या आदर्श समाज को खतरा होती है।

निदान - 1) स्वस्थ सामाजिक परंपराओं का निर्माण

2) सभी के व्यक्तित्व का सम्मान 3) समान अधिकार, अवसर

4) शिक्षा तब प्रभावी पढ़ेगा 5) पैतृक सामाजिक सौम्य को सुधारना

(Write above this line only)

(Unit - III) (Section - B)

(20 Marks)

(यूनिट - III) (सेक्शन - B)

(20 अंक)

Part - A

(10 Marks)

भाग - अ

(10 अंक)

Note : Attempt all questions. Answer the following questions in 15 words each. Each Question carries 2 marks.

नोट : सभी प्रश्नों के उत्तर दें। निम्न प्रश्नों का उत्तर 15 शब्दों में दें। प्रत्येक प्रश्न के 2 अंक निर्धारित हैं।

1. व्यक्तिगत नैतिकता व व्यावसायिक नैतिकता में सोदाहरण मूलभूत अन्तर बताइये-

Give an example of the basic difference between personal ethics and business ethics.

1/2

व्यक्तिगत नैतिकता

व्यावसायिक नैतिकता

व्यक्ति की अपने निजी जीवन

व्यक्ति की समाज, संगठन का

से संबंधित सदाचार व्यवस्था

सदस्य होने पर पालन संबंधी नियम

उद्देश्य उच्च व्यक्ति निर्माण

उद्देश्य - कुशल कामि, नागरिक निर्माण

- अनिवार्य नहीं।

(Write above this line only)

2. जी.एम. पार्कर के अनुसार, टीम के सदस्यों द्वारा निभायी जाने वाली चार प्रकार की भूमिकाएँ कौनसी हैं?

According to GM Parker, what are the four types of roles played by team members?

टीम की भूमिकाएँ

1. साथी कामिओं की समान महत्व

2. कुशल नेतृत्व क्षमता

3. व्यक्तिगत सम्मान

4. संगठित बुद्धि - परिणाम - विशेषियों में सम्मेलन

(Write above this line only)

3. रिजर्व बैंक के द्वारा विभाजित गैर-बैंकिंग वित्तीय कंपनियों की श्रेणियों को नामोल्लेखित कीजिए-

Name the categories of Non-Banking Financial Companies divided by the Reserve Bank.

1/2

रिजर्व बैंक - NBFC अपनी अधिक नियम से पजीबल बैंक

श्रेणी - A

श्रेणी B

→ जनता से प्रत्यक्ष लेन देन नहीं

जनता से प्रत्यक्ष लेन देन

↳ बुद्धि नियम नहीं

↳ बुद्धि नियम

↳ शेयर बाजार में निवेश कर सकती है

कारण - जनता का पैसा लेना है

↳ अनुमति नहीं

NBFC D

NBFC ND

अंश का भाषा

अंश दान सहकार्य

4. संचार में 'अर्थपूर्ण बाधाओं' से आप क्या समझते हैं?
 What do you understand by 'meaningful barriers' in communication?

①
 → र किसी भी सूचना को वांछित व्यक्ति तक पहुँचाने में बाधा पड़ी, बाधाएँ, बाधाएँ या वस्तु संबंधी बाधाएँ।

(Write above this line only)

5. आतिथ्य प्रबंधन के चरण बताइये-
 Explain the steps of hospitality management.

①
 आतिथ्य प्रबंधन - पर्यटन से संबंधी
 चरण → योजना बनाना
 नीति अनुसार कार्य संचालन
 यात्रा पैकेज → ④ आवास सुविधा ⑤ बीजा नियंत्रण
 ⑥ भुगतान व्यवस्था

(Write above this line only)

Note : Attempt all questions. Answer the following questions in 50 words each. Each Question carries 5 marks.

नोट : सभी प्रश्नों के उत्तर दें। निम्न प्रश्नों का उत्तर 50 शब्दों में दें। प्रत्येक प्रश्न के 5 अंक निर्धारित हैं।

1. नेतृत्व का प्रबंधकीय ग्रिड सिद्धांत समझाइये-

Explain the managerial grid theory of leadership.

2

नेतृत्व का अपने अधीनस्थों को कार्य संसाधन उचित रूप से बेहतर उपयोग द्वारा अधिक परिणाम प्राप्त करने हेतु निर्दिष्ट करना।

नेतृत्व का प्रबंधकीय सिद्धांत इसमें उत्तर की गतिविधियों शामिल करता है।

प्रबंध का शीर्ष है।

योजना का निर्माण

- POSDCORB गतिविधि शामिल है।

संगठन के उद्देश्य पूर्ति पर आधारित, कुशल प्रबंध।

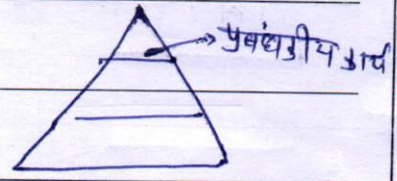

(Write above this line only)

2. विपणन का व्यवसाय के लिये क्या महत्व है? बताइये-

What is the importance of marketing for business? Tell.

3

विपणन → कंपनी द्वारा उत्पादित वस्तुओं को उत्पादक-उपभोक्ता तक पहुंचाना शामिल है जिससे संस्था के उद्देश्य पूर्ति का स्तर संतुष्टि प्राप्त हो सके।

चार-खरण - 4P

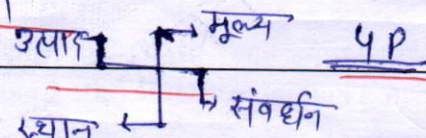

महत्व → व्यवसायों द्वारा निर्मित उत्पाद को खपाना

स्वामी की लक्ष्य पूर्ति, लाभ उमाना

ग्राहक हेतु - कम लागत में अधिक उच्चमूल्य-उत्पाद

संस्था/उत्पाद की बेहतर कविवि ग्राहक से मन में

बेहतर वैबु संवर्ध

उचित डाय ग्राम बनाये नेतृत्व शैली ?

good

(Unit – III) (Section – C)

(20 Marks)

(यूनिट – III) (सेक्शन – C)

(20 अंक)

Part – A

(10 Marks)

भाग – अ

(10 अंक)

Note : Attempt all questions. Answer the following questions in 15 words each. Each Question carries 2 marks.

नोट : सभी प्रश्नों के उत्तर दें। निम्न प्रश्नों का उत्तर 15 शब्दों में दें। प्रत्येक प्रश्न के 2 अंक निर्धारित हैं।

1. 'नॉन करेंट एसेट्स' को सोदाहरण परिभाषित कीजिए-

Define 'Non-Current Assets' with example:

इसी संपत्ति जिनका निर्माण वर्तमान ~~वर्ष~~ वर्ष या

प्रचलित वर्ष में नहीं हुआ हो।

उदा - भूमि, भवन, मशीन।

(Write above this line only)

2. ऋणगत कोष में सम्मिलित घटकों का नाम लिखिए-

Write the names of the components included in the Debt Funds.

L. इफ्सी, डा लाभांश

L. विनिवेश

अनुदान

स बड़े ऋण

स्वामी पूंजी

(Write above this line only)

3. 'निरपेक्ष समंक चार्ट' पर टिप्पणी लिखिए-

Write a note on 'Absolute Data Chart'.

0

(Write above this line only)

4. बजट एवं पूर्वानुमान में अन्तर बताइये-
Explain the difference between budget and forecast.

बजट — वर्तमान वर्ष के खर्चों पर आगामी वर्ष हेतु तैयार
की गई मूल्य जिसमें — आगामी, विगत, प्रयत्नित वर्ष
पूर्वानुमान ; — वर्तमान में उपलब्ध डेटा के आधार
पर अनुमानित धीजना है।

(Write above this line only)

5. नेशनल एसोसिएशन ऑफ एकाउण्टेंट के अनुसार 'नैगमिक सामाजिक निर्वाह' के क्षेत्रों का नाम लिखिए-
According to the National Association of Accountants, write the name of the areas of 'Corporate Social Livelihood'.

नैगमिक सामाजिक निर्वाह — कंपनियों द्वारा सामाजिक योगदान
को दर्शाता है।

क्षेत्र — सामाजिक क्षेत्र — शिक्षा, भोजन, सामुदायिक
स्वास्थ्य क्षेत्र (अस्पताल), परिसंपत्ति
निर्वाह, अडान, सामुदायिक विवाह।

(Write above this line only)

अंतर
तुलना
आउट ले
त्मक
रूप
में
लिखें

सामु
दायिक
विकास
मानव
संसाधन
उत्पाद
या
सेवा
योगदान

Note : Attempt all questions. Answer the following questions in 50 words each. Each Question carries 5 marks.
नोट : सभी प्रश्नों के उत्तर दें। निम्न प्रश्नों का उत्तर 50 शब्दों में दें। प्रत्येक प्रश्न के 5 अंक निर्धारित हैं।

1. अपर्याप्त कार्यशील पूँजी विनाशपूर्ण है जबकि अनावश्यक कार्यशील पूँजी दाण्डिक क्षय है। कथन की व्याख्या कीजिए।
Insufficient working capital is destructive whereas unnecessary working capital is criminal decay. Explain the statement.

2 1/2

प्रश्न - कार्यशील पूँजी — किसी व्यवसाय के वर्तमान संचालन हेतु प्रयुक्त पूँजी ?

की मूल मांग को समझें ?

संस्था की दानियों कार्यशील पूँजी के संकट संग्रह

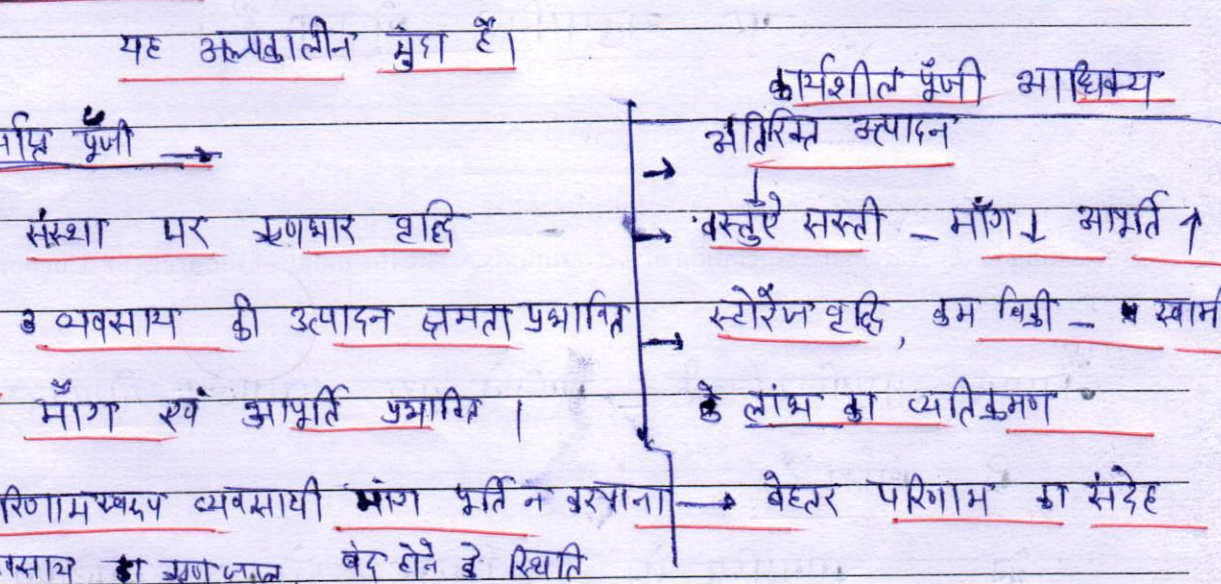

(Write above this line only)

2. आंतरिक अंकेक्षण की आधुनिक विचारधारा पर प्रकाश डालिए।
Throw light on the modern ideology of internal audit.

2

प्रस्तुती करण

स्वास्थ्य कर्मशः तथा वि-इवाक लिखें ?

प्रयास मरुदा है

आंतरिक अंकेक्षण — अंकेक्षण का यह प्रकार किसी उपनी व्यवसाय के पूर्व किसी अधिकारी, प्रबंधक, या कार्मिक द्वारा किया जाता है। यह दुर्ग के दौरान किया जाता है।

उद्देश्य - संस्था की संचालक क्षमता को परखना

प्रमुखी प्रबंधन कुशल नीतियों का निर्माण।

संस्था की वरतु स्थिति का ज्ञान

अंकेक्षण के उद्देश्य - अंकेक्षण वैधता, सत्यता, अभियुक्ति

एवं अशुद्धि व गलत का समय रहते पता लगाना।

do continued