

RAS - 23 MAINS TEST SERIES

सिद्धि - 11/A11

Time : 3 Hours

(Paper - I)

Maximum Marks : 200

सामान्य ज्ञान व सामान्य अध्ययन
General Knowledge & General Studies

Name :		MARKS	
Enroll. No.:	Part	Att. Ques.	Marks Obtained
Date of Birth :	Unit- I	13	30.50
Medium : Hindi	Unit - II	13	30.75
E-mail : india.lokeshkumar@gmail.com	Unit - III	20	31.50
Exam Date : 31/12/2023	Total	46	92.75
Evaluator's Code	Reviewer's Code	Inviligator's Signature	Student's Signature

अनुदेश (Instructions)

1. परीक्षा शुरू होने से पहले पुस्तिका को जाँच लें।
Please check the booklet before commencement of the exam.
2. दिये गये रिक्त स्थान में निर्देशित शब्द सीमा में उत्तर दें।
Write the answers according to the prescribed word limit, in the space given.
3. अंक योजना प्रत्येक खंड के प्रारम्भ में दी गई है।
The marking scheme is given at the start of every section.
4. परीक्षा के पश्चात् उत्तर पुस्तिका हॉल अधीक्षक को सौंप दें।
Return the answer booklet to the hall superintendent after completing the paper.
5. अभ्यर्थियों को उत्तर निर्धारित शब्द सीमा से अधिक नहीं लिखना चाहिए, इसका उल्लंघन करने पर अंक काटे जा सकते हैं।
If there is a choice to attempt one question out of many and the candidate attempts more than one question then only.
6. अभ्यर्थियों को निर्देशित किया जाता है कि किसी भी प्रश्न का उत्तर प्रश्नोत्तर पुस्तिका में निर्धारित स्थान पर ही लिखें। बॉर्डर लाईन से बाहर प्रत्युत्तर नहीं लिखें। बॉर्डर लाईन के बाहर लिखे गये उत्तर को जाँचा नहीं जायेगा।
Candidates are directed to write answers only in the prescribed space of booklet. They should not write answer outside the border line. Answer written outside the border line will not be checked.

	REVIEW PARAMETERS	SCALE			
		Good	Above Average	Average	Below Average
1.	DOES THE ANSWER ADDRESS THE DEMAND OF THE QUESTION?		✓		
a.	Answer Relevancy		✓		
b.	Answer Enrichment points like use of: - Key Terms/ Subject Vocabulary. Use of Commission/ report/ government publication/ judgements, etc. Association with the Current Affairs and use of examples to explain the concept and idea			✓	
2.	HOW WELL IS THE ANSWER PRESENTED?			✓	
a.	Structure - Intro, Body, Conclusion		✓		
b.	Presentation - Using Subheadings/ points/ highlighting/ flowcharts/ diagrams/ maps		✓		
c.	Language & Grammar				
d.	Word limit		✓		

Detailed Comments / Feedback / Suggestions for Improvement

विस्तृत टिप्पणियाँ/फीडबैक/सुधार के लिए सुझाव :-

1. निर्धारित कॉलम में ही लिखें।

2. ठूढ़ पॉइन्ट जानकारी लिखें।

3. भूनावश्यक उतर विलगत न करें।

4. प्रश्न की मूल मांग को समझें।

5. प्रभावी प्रस्तुतीकरण

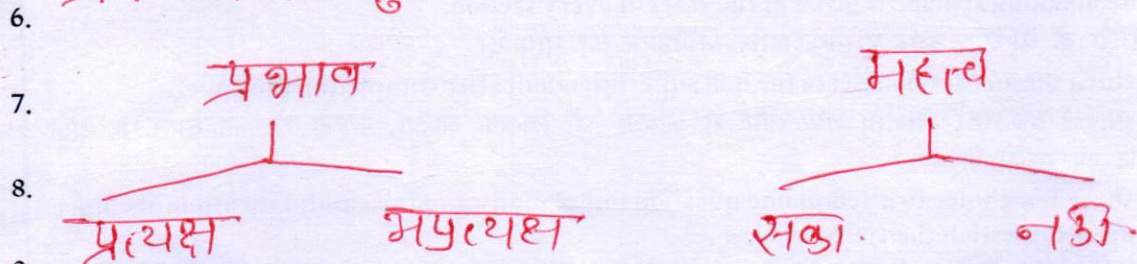

10. प्रयास भ्रष्टा है और बेहतर करें।

11. All the Best।

Unit - I
(यूनिट - I)

(75 Marks)
(75 अंक)

Part - A
भाग - अ

Marks : 10
अंक : 10

Note : Attempt all questions. Answer the following questions in 15 words each. Each Question carries 2 marks.

नोट : सभी प्रश्नों के उत्तर दें। निम्न प्रश्नों का उत्तर 15-15 शब्दों में दें। प्रत्येक प्रश्न के 2 अंक निर्धारित हैं।

1. सूफी चिंतन का राजनैतिक क्षेत्र में योगदान क्या था?

What was the contribution of Sufi thinking in the political field?

1

सूफी चिंतन में खानकाह का स्थान था। इसके माध्यम से सल्तनत, सामंत
प्रेम, धार्मिकों की भावना का प्रसार करते हैं। इसी स-सत्र में राजनैतिक
रूप से सुल्तान पर काफी महत्वपूर्ण प्रभाव था। सुल्तानों व खानकाहों
का आपस में संबंध राजनैतिक क्षेत्र के प्रभाव के रूप में महत्वपूर्ण था।

दवाव
समूह

(Write above this line only)

2. विजयनगर साम्राज्य का शासनकाल 'मलयालम के विकास' का काल भी था। स्पष्ट करें-

The reign of Vijayanagara Empire was also the period of 'development of Malayalam'. Clarify-

1

विजयनगर साम्राज्य में साहित्य के विकास के रूप में "मलयालम के
विकास को देख सकते हैं।

उन्नत
संदेश

कुल्लु देवराय के दरबार में छ कवियों का समूह (अष्टाङ्गिण) था।
इसमें अल्लाडि पेद्दाराणा, तेनालीराय महत्वपूर्ण थे। कुल्लु देवराय ने उषापद्मिनी,
मुक्तामाला, ज्ञानेश्वरी कल्याण, महत्वपूर्ण ग्रंथ लिखे।

3. हल्लीसक
Hallisak

(Write above this line only)

4. 'कॉमन सेंस' पुस्तिका के रचयिता का नाम उल्लेखित करते हुए इसका महत्व बताइये-
Mentioning the name of the author of the book 'Common Sense', explain its importance.

$\frac{1}{12}$ थॉमस पेन ने 'कॉमन सेंस' के रचयिता हैं। ये अमेरिका के सर्वोच्च
विचारक हैं।

महत्व ⇒ इसने अमेरिका के वैचारिकी के रूप में महत्वपूर्ण योगदान
दाया।

(Write above this line only)

5. 'राजस्थान का सोमनाथ शिवालय पर' टिप्पणी लिखिए-
Write a note on 'Somnath Shivalaya of Rajasthan'.

पाकी

राजस्थान का सोमनाथ शिवालय ⇒ यह वास्कोर में स्थित है। यह

9 वी. वातावदी वास्तुकारों की उत्कृष्ट रचना है।

(Write above this line only)

Note : Attempt all questions. Answer the following questions in 50 words each. Each Question carries 5 marks.

नोट : सभी प्रश्नों के उत्तर दें। निम्न प्रश्नों का उत्तर 50 शब्द में दें। प्रत्येक प्रश्न के 5 अंक निर्धारित हैं।

1. 'दार्शनिकों की रचनाओं ने लोगों के मस्तिष्क पर भारी प्रभाव डाला। उनमें क्रान्तिकारी चेतना उत्पन्न की और फ्रांसीसी क्रान्ति के बौद्धिक मत का निर्माण किया।' समझाइये-

'The works of philosophers had a huge impact on the minds of people. Created revolutionary consciousness in them and formed the intellectual opinion of the French Revolution.' Explain

जैसी-सी क्रान्ति के प्रमुख दार्शनिक - रुसो, डिडरो, वाल्टेयर, शेवोस्पियर आदि
फ्रांसीसी क्रान्ति का मुख्य आधार सामाजिक असमानता, विशेषाधिकार
को होना साथ ही में निरंकुशता आदि थे। रुसो ने सामाजिक संधियों के सिद्धांत
के तहत, वाल्टेयर ने विचारों की स्वतंत्रता के रूप में मानवता अधिकार (रुसो)
का विचार दिया। इन्हीं के परिणाम स्वरूप सामाजिक समानता, स्वतंत्रता
एवं आदर्शों जैसे महत्वपूर्ण अवधारणा विश्व को दीं। गोल्टन,
मानवतावाद, समाजवाद जैसे विचारों से बौद्धिक मत का निर्माण किया।

(Write above this line only)

2. 'सल्तनतकालीन केन्द्रीय सत्ता से कहीं अधिक प्रान्तीय सुल्तानों ने संगीत को संरक्षण देने का कार्य किया।' कथन स्पष्ट करें।

'The provincial sultans patronized music more than the central government during the Sultanate period.' Explain the statement.

सल्तनतकालीन समय के दौरान सूफी सैन्तों, कर्म अलवार, नयवार
सैन्तों, साथ ही में उत्तर भारत में कबीर, रसास, आदि के प्रभाव
के आकार पर समझ सकते हैं।

सुल्तनकालीन केंद्रीय नेतृत्व संघर्ष, साम्राज्य विस्तार आंखी
गालीविधियों में सक्रिय रहा तथा क्षेत्रीय सुल्तान, शाहको ने
संगीत को संरक्षण देने का प्रयास किया।

इसमें सूफी संगीत, कबीर वाणी, वैष्णव भजन, शीतल आदि
महत्वपूर्ण हैं।

वैचारिक
 आदि
 भूमि
 असंतोष
 का
 प्रतिबिम्ब
 मालवा
 तथा
 बंगाल
 के
 सुल्तानों
 का
 योगदान
 संगीत
 का
 विकास
 विकर्ष

3. भारतीय समाज एवं संस्कृति के उत्थान में कबीरदास व गुरुनानक के योगदान को उल्लेखित कीजिए-
Mention the contribution of Kabir Das and Guru Nanak in the upliftment of Indian society and culture.

2/2

समांतर
क्रम
में
विद्वान
लिखें ?

मध्यकालीन भारतीय समाज सामाजिक-धार्मिक-सांस्कृतिक उथल-पुथल
के दौर में कबीरदास व गुरुनानक का महत्वपूर्ण योगदान रहा है
कबीरदास → ये समाजद्वेषी के शिष्य थे, नियुक्ति ईश्वर आत्मिक विश्वास, इ-होने जाते, किंग, भंडाव का विरोध किया, धार्मिक भांडार, पाखंड का विरोध किया तथा भारतीय जनमानस में ताकिक, व्यावहारिक नियुक्ति का प्रचार कर आत्मविश्वास, उत्साह व स्वाधीनता का संचार किया।
गुरुनानक → पंजाब हरियाणा क्षेत्र में संगठित कर एक ईश्वर, संगठित समाज, के रूप में समाज में आत्मसम्मान, स्वाधीनता व उत्साह का संचार किया।

(Write above this line only)

4. ब्रिटिश भारत में महात्मा गांधी व भीमराव अम्बेडकर समकालीन होते हुए भी वैचारिक भिन्नता को प्रकट करते थे। टिप्पणी लिखिए-
In British India, Mahatma Gandhi and Bhimrao Ambedkar, despite being contemporaries, expressed ideological differences. Comment.

2/2

भंगीजों
द्वारा
शोषण
भारत
पुनर्विस्था
समाप्त
सुधार
विद्वान
उभय

वैचारिक भिन्नता के विषय वस्तु → धर्म, समाज, स्वतंत्रता व दलित अर्थात् वंचित समुदायों व महिलाओं के उत्थान से संबंधित यहाँ यह महत्वपूर्ण है कि अम्बेडकरजी व गांधीजी दोनों ही भारत प्रथा, किंग भंडाव के विरोधी थे किन्तु सुधार के लक्ष्यों को प्राप्त करने के तरीके में भिन्नता थी।
गांधीजी → धर्म के रास्ते सुधार चाहते थे, समाजिक अस्थिरता निवारण कार्य में पलाया हरितन सेवा को बढ़ाने के लिए कार्यक्रम चलाए।
अम्बेडकरजी → सामाजिक समाज पर बल देते हैं, कलित/महिला सुधार को सामाजिक व अलग से प्राथमिकता के समर्थक थे।

5. अंग्रेजों द्वारा राजस्थान में राजपूत राज्यों से संधि करने के पश्चात् किये गए "नमक समझौते" के दुष्परिणाम बताइये-

Explain the ill effects of the "Salt Agreements" made by the British after the treaty with the Rajput states in Rajasthan.

अंग्रेजों द्वारा राजस्थान में संधि करने के पश्चात् "नमक समझौते"
के परिणाम →

1. नमक जैसी वस्तु पर अधिकार क्षेत्र में लाने से नकारात्मक प्रभाव

2. राज्य में पठ क्षेत्र में नमक उत्पादन सेनाएँ एक महत्वपूर्ण साधन

थी, अतः यह नकारात्मक प्रभाव से कमजोर पड़ा।

3. यह साम जनता में चेतना प्रसार में भी महत्वपूर्ण साधन
आजीवनी निभाई।

4. सबसे महत्वपूर्ण अंगरेजी के नमक उत्पादन का अभाव के
रूप में इसे सकोई है।

(Write above this line only)

दुष्परिणाम

रिजर्व

अंग्रेजों

का

एकीकरण

का

Note : Attempt all questions. Answer the following questions in 100 words each. Each Question carries 10 marks.

नोट : सभी प्रश्नों के उत्तर दें। निम्न प्रश्नों का उत्तर 100 शब्दों में दें। प्रत्येक प्रश्न के 10 अंक निर्धारित हैं।

1. "फ्रांस की क्रांति, अमेरिकी क्रांति का दूसरा चरण था।" उपर्युक्त कथन को स्पष्ट कीजिए-

"The French Revolution was the second phase of the American Revolution." Explain the above statement.

4

अमेरिकी क्रांति (1765-1783)

अमेरिकी क्रांति का मूल → स्वतंत्रता, आर्थिक कारण आदि थे। साथ ही
मे वंचितों के रूप में स्वतंत्रता, आर्थिक विपन्नता या
आधिकारों की महत्वपूर्ण भूमिका थी।

फ्रांस (1789-19)

अतः प्रथम चरण में स्वतंत्रता → आर्थिक अधिकारों, राजनीतिक
आधिकारों की रूप में महत्वपूर्ण स्तर है, अतः उपर्युक्त कथन है
स्वतंत्रता स्तर में प्रथम चरण की संज्ञा दी जा सकती है।

समाजवाद तथा बंधुत्व

अमेरिकी क्रांति का मूल → सामाजिक असमानता, विशेषाधिकारों का होना,
निरंकुश श्रम, व सामाजिक अत्याय महत्वपूर्ण है।

मध्य वर्गीय भाषा के अभिव्यक्ति

अतः द्वितीय चरण के स्तर में सामाजिक समानता महत्वपूर्ण
आदर्श के रूप में स्थापित हुआ अतः यह स्वतंत्रता के विभिन्न
आपत्तियों के बाद समानता, सामाजिक न्याय के अवधारणा के रूप
में महत्वपूर्ण भूमिका निभाता है।

निष्कर्ष

अतः हम कह सकते हैं कि अमेरिकी क्रांति ने प्रथम चरण
के रूप में विश्व को स्वतंत्रता, संविधान, संघर्ष, वंचितों का संदेश
दिया। वहीं द्वितीय चरण के रूप में फ्रांस की क्रांति ने समानता,
सामाजिक न्याय, जनतंत्र, आदि की महत्वपूर्ण संज्ञा दिया है।

2. सविनय अवज्ञा आंदोलन के मध्य बिखरे हुए विद्रोहों की चर्चा कीजिए। क्या कराची कांग्रेस ने इन विद्रोहों की मांगों को पूरा किया?

Discuss the scattered rebellions among the Civil Disobedience Movement. Did Karachi Congress fulfill the demands of these rebellions?

महात्मा गांधी जी के संघर्ष-विलम्ब
 - संघर्ष की कड़ी के रूप में असहयोग नाम कर
 के बाद सविनय अवज्ञा आंदोलन का चरण महत्वपूर्ण हो जाता है।

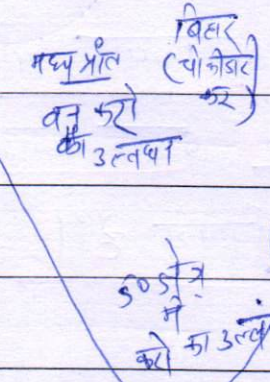

सविनय अवज्ञा आंदोलन में आम लोगों की भागीदारी बढ़ी, यह एक अखिल भारतीय स्वरूप का आंदोलन था। इसमें मध्यम वर्ग, किसान, व्यापारिक वर्ग भी शामिल था।

भारत के विभिन्न क्षेत्रों में सविनय अवज्ञा आंदोलन के रूप में नमक उत्पादन किया जो कि 11 धरती भागों का महत्वपूर्ण आधार था।

बिहार में चोकरी कर की उल्लंघना, मध्य प्रांत में वन करों की अवज्ञा, उत्तर भारत में अनेक प्रकारों से विरोध किया था। इन्हीं संदर्भों में सविनय अवज्ञा आंदोलन ने व्यापकता प्राप्त की थी।

भांगेस के कराची अधिवेशन में सविनय अवज्ञा आंदोलन को सहमति प्रदान की। परिणाम स्वरूप सविनय अवज्ञा आंदोलन तात्कालिक चरणों पर के अलावा स्वतंत्रता आंदोलन और परिपक्व हो गया। इन्हीं के संदर्भ में राजवाद, स्वतंत्रता चेतना की प्रसार हुआ।

कर शोषा आंदोलन
 नशीले पदार्थों की दुकानों पर धरना समाप्त वादी मांगों के संतुष्ट करवा के निरर्थक ?

3. क्षणिकवाद की प्रमुख आलोचनाओं की संक्षेप में व्याख्या करें।

Briefly explain the major criticisms of Transientism.

32
 क्षणिकवाद, यह कुछ धर्म की एक महत्वपूर्ण अवधारणा है।

इसके आशय है कि परिवर्तन प्रकृति का महत्वपूर्ण

निपम है। इसके अनुसार हर वस्तु की प्रकृति ज्ञानिक है।

ज्ञानिकवाद की आलोचना :-

↳ ज्ञानिकवाद की अवधारणा अन्धव्यवहारिक है। यह

निरक्षीय अवस्था को संबोधित करता है कि जब कुछ नै

ज्ञानिक होने फिर व्यापक कर्म करने को शक्ति नहीं है।

ज्ञान की पाला है। कार्य करना संघर्ष व्याख्या नहीं

लक्षणा नही
 ↳ ज्ञानिकवाद की अवधारणा आज के वैज्ञानिक युग के संदर्भ में व्यावहारिक नहीं है।

कारण तथा ड्यूम
 ↳ ज्ञानिकवाद की अवधारणा का एक कहीं दार्शनिकों ने विरोध किया है।

निरक्षी
 अतः ज्ञानिकवाद की अवधारणा कुछ धर्म के अनुसार महत्वपूर्ण

होते हुए भी कुछ सीमाएँ हैं। हालाँकि इस अवधारणा से मनुष्य चिन्ता करना छोड़, आँस की प्राप्त में खलपक की

शक्ति में महत्वपूर्ण है।

4. राजस्थान के सामन्तवाद की यूरोपीय सामन्तवाद से तुलना कीजिए।
Compare the feudalism of Rajasthan with European feudalism.

3/2

राजस्थान का सामन्तवाद ⇒ यह ए-ए से अवधारणा पर आधारित था।
अर्थात्, ए-ए के मध्य का हस्तक्षेप शासक तथा अ-म सामंतों
रूप में सामन्त व जागीरदार था। सामन्तों में मुख्य रूप से
जाई-मजीजावाद था। रक्षकवधौ पर आधारित था। रक्षकवधौ
सहयोग व सन्मान की भावना पर आधारित था।
यहां राजा केंद्रीय अवस्थित था। राजा ने अनेक कर सामंतों
पर लगा रखे थे। ये कुछ के समय अपनी-दोरी-मुर्गी
के साथ कुछ में भाग लिया करते थे।

यूरोप का सामन्तवाद ⇒ यूरोप के सामन्तवाद में आधार
राजस्थान के सामन्तवाद से अलग था। यूरोप में सामन्तवाद
कुलीन वर्ग आधार पर था। सामंतों पर अलग से कोई टैक्स
नहीं रहता था। यह शोषण पर आधारित व्यवस्था था।
इसे फ्रांस के ल-डर्म में देख सकते हैं। शासक पर सामंतों
का प्रभाव था। आम जनता के अधिकारों का हनन पर सामंतों
की विशेषाधिकारों का -याप प्रणाली में भी विशेषाधिकार
था।

इसी संदर्भ में राजस्थान का सामन्तवाद यूरोप के सामन्तवाद
से अलग था। किन्तु यह महत्वपूर्ण कि सामन्तवाद किलानों
का शोषण, अ-याप का धोखा है, यह दोनों का प्रमुख लक्षण था।

तुलना

समानता

इस

अंतर

का

माध्यम

यथा

स्थिति

उद्देश्य

का

कारण

सिक्के

दलवान

व

कुछ

मधि-

माध्यम

भूमि

स्वामित्व

निष्कर्ष

?

Unit – II
(यूनिट – II)

(65 Marks)

(65 अंक)

Part – A
भाग - अ

Marks : 10

अंक : 10

Note : Attempt all questions. Answer the following questions in 15 words each. Each Question carries 2 marks.

नोट : सभी प्रश्नों के उत्तर दें। निम्न प्रश्नों का उत्तर 15-15 शब्दों में दें। प्रत्येक प्रश्न के 2 अंक निर्धारित हैं।

1. 'भारत टेक्स 2024' पर संक्षिप्त विवरण लिखिए-
Write a brief description of 'Bharat Tax 2024' –

1. भारत टेक्स 2024 ⇒ यह एक शक्तिशाली टैक्स आइडिया है

इसके माध्यम से एक बिना एक लागू टैक्स की अवधारणा
समो के लक्ष्य में महत्वपूर्ण भूमिका है।

(Write above this line only)

2. 'विवाद से विश्वास-II योजना' का उद्देश्य बताइये।
Tell the objective of 'Vivad Se Vishwas-II Scheme'.

1. विवाद से विश्वास-II योजना का उद्देश्य आवेदन पर आधारित
हेरा कार्यकारी व संगठन के मध्य विकास को सुलझाना व
विश्वाय आधारित कार्य प्रणाली का विकास करना।

(Write above this line only)

कपडा
महाशक्ति

विवादों
को
सुलझाना

तथा
व्यापार अनुकूल

3. APAAR कार्ड
APAAR Card

1

यह विद्यार्थियों के लिए एक देश एक आई-डी कार्ड की
इवधारणा पर प्रेरित है। इसके माध्यम से विद्यार्थियों का
राष्ट्रव्यापी डेटा का सदुपयोग अज्ञान, स्कालाशिप, व अन्य
तदर्थ वितरण आदि के लिए महत्वपूर्ण है।

डेरा
सुरक्षा
व
शैक्षणिक
रिपोर्ट

(Write above this line only)

4. साइलेंट बैंक रन एवं बैंक रन में मूलभूत अंतर उल्लेखित कीजिए-
Mention the basic difference between Silent Bank Run and Bank Run.

1

साइलेंट बैंक

बैंक रन

↳ यह बैंक बड़े-बड़े प्रोजेक्टों को धन वितारित करते हैं।

↳ यह छोटे स्तर के प्रोजेक्ट पर तदर्थ देते हैं।

अंतर आधार

↳ ये लिमिटेड क्षेत्रों तक वितरित हैं।

↳ यह व्यापक स्तर पर फैले होते हैं।

(Write above this line only)

5. श्रम ब्यूरो शिमला द्वारा औद्योगिक श्रमिकों हेतु जारी किये जाने वाले उपभोक्ता मूल्य सूचकांक के समंकों के लिए राजस्थान के कौन-कौनसे जिलों को सम्मिलित किया जाता है?
Which districts of Rajasthan are included in the Consumer Price Index data released by Labor Bureau Shimla for industrial workers?

2

1. जयपुर

2. बीकानेर

3. अजमेर

यह सभी बदला गया है।

4. अजमेर

good

27.75

(Write above this line only)

Part - B

(25 Marks)

भाग - ब

(25 अंक)

Note : Attempt all questions. Answer the following questions in 50 words each. Each Question carries 5 marks.

नोट : सभी प्रश्नों के उत्तर दें। निम्न प्रश्नों का उत्तर 50 शब्दों में दें। प्रत्येक प्रश्न के 5 अंक निर्धारित हैं।

1. 'विशेषतः कमजोर जनजातीय समूह (PVTG) विकास मिशन' पर टिप्पणी लिखिए-

Write a note on 'Particularly Vulnerable Tribal Group (PVTG) Development Mission'.

2

विशेषतः कमजोर जनजातीय समूह (PVTG)

योषणा

बजट 2023-24

वित्तीय

लागत

15000 करोड़

जानकारी

मंत्रालय

→ यह सर्वेसशिल जनजातीय समूह का वर्ग है, इसके सामाजिक-आर्थिक विकास हेतु यह विकास मिशन है। इसके माध्यम से शिक्षा, स्वास्थ्य, पोषण, बुनियादी आधारभूत ढांचा, पेयजल, उर्जा आदि के द्वारा इसकी विकास की मुख्य धारा में जोरना प्रमुख उद्देश्य है।

PVTG जनजातीय समूह एक व्यापक उद्देश्यों से प्रभावित करने के लक्ष्य में केन्द्र सरकार से महत्वपूर्ण पहल है।

(Write above this line only)

2. 'आयुर्वेद ज्ञान नैपुण्य पहल' पर टिप्पणी लिखिए-

Write a note on 'Ayurveda Gyan Naipunya Initiative'.

2

आयुर्वेद ज्ञान नैपुण्य पहल: →

आयुष

मंत्रालय

यह केन्द्र सरकार के प्राचीन आयुष विभाग की महत्वपूर्ण पहल है, इसके माध्यम से प्राचीन आयुर्वेद विज्ञान का प्रचार-प्रसार करना व वैदिक जीवन में उपयोग करना। इसके माध्यम से स्वास्थ्य स्वर्ग कर्तव्य के लिए प्रतिबद्धता लाना पड़ुंगा। साथ ही स्वास्थ्य की दीर्घकाल विकास योजना को समर्थन मिलेगा।

3. भारत में उर्वरक उत्पादन में इप्फको का योगदान बतायें तथा नैनो-डीएपी लांच का महत्व बताये।
 Explain the contribution of IFFCO in fertilizer production in India and explain the importance of Nano-DAP launch.

2

भारत में उर्वरक उत्पादन में इप्फको एक महत्वपूर्ण अर्थसाहक
विभाग के रूप में महत्वपूर्ण भूमिका निभाई है। भारत में खाद्य
उत्पादन, भारत की कृषि के माध्यम से उत्पादन को बढ़ाने में IFFCO
की महत्वपूर्ण भूमिका है।
नैनो-डीएपी ⇒ यह अधिक प्रभावी, तथा कम कीमत पर
उपलब्ध उर्वरक है। इसकी कम मात्रा से पूर्व उपयोग की अवधि
पर प्रयोग कर, उर्वरक लागत प्रभावी, उचित उपयोग को बढ़ावा
दिया जाता है।

भारत में 384 लाख मीट्रिक टन में से 132 LMT का योगदान

(Write above this line only)

4. राजस्थान मिशन- 2030 के उद्देश्यों का संक्षिप्त विवरण दीजिए।
 Give a brief description of the objectives of Rajasthan Mission- 2030.

2 1/2

राजस्थान मिशन- 2030 के उद्देश्य

1. राज्य को प्रमुख निवेश स्थान बनाना।
2. राज्य को विकास की रफ्तार आसानी से बढाने में बिल्लार करना।
3. राज्य में युवा, महिला, अल्पो को रोजगार के अवसर प्रदान कर विकास में भूमिका सुनिश्चित करना।
4. राज्य मिशन- 2030 एक सभावेशी विकास, सामाजिक अवसरता विकास के साथ सुनिश्चि अवसरता पर आधारित है।
5. राज्य मिशन 2030 राज्य को देश के महत्वपूर्ण विकास रूप में बढाने का उद्देश्य है।

विकास समृद्ध तथा युवा शक्ति राज्य बनाना व्यापक जन भागीदारी सुनिश्चित करना

5. राजस्थान ग्रामीण पर्यटन योजना 2023 के मुख्य प्रावधानों को बिंदुवार लिखिए-
Write the main provisions of Rajasthan Rural Tourism Scheme 2023 point wise-

राजस्थान ग्रामीण पर्यटन योजना - 2023

1. ग्रामीण क्षेत्रों को पर्यटन रूप से जोड़ना।
2. ग्रामीण सांस्कृतिक को पर्यटन का मुख्य हिस्सा बनाना।
3. पेशा गैरह भोजना में गांवों में कच्चे-ढांसे की व्यवस्था लाके पर्यटन गांवों में ढांसे कर लेवे समय तक आउट 26वे
4. ग्रामीण व्यंजनों का विस्तार करके इसे मुख्य अंग बनाना।
5. ग्रामीण क्षेत्रों में रोजगार व आय के अवसर सार्जित होगे।

(Write above this line only)

Part - C

भाग - स

(30 Marks)

(30 अंक)

1 1/2

Note : Attempt all questions. Answer the following questions in 100 words each. Each Question carries 10 marks.

नोट : सभी प्रश्नों के उत्तर दें। निम्न प्रश्नों का उत्तर 100-100 शब्दों में दें। प्रत्येक प्रश्न के 10 अंक निर्धारित हैं।

1. पी.पी.पी. का अर्थ बताते हुए पी.पी.पी. के विभिन्न मॉडलों पर संक्षिप्त में टिप्पणी लिखिए-

Explaining the meaning of P.P.P- and write a brief comment on the various models of P.P.P.

पीपीपी

PPP → public private partnership. (सार्वजनिक-निजी-साझेदारी)

निजी व सार्वजनिक क्षेत्रों की अपनी-अपनी कुछ मजबूती व कमजोरियाँ हैं,

अतः कमजोरियों को दूर करने के प्रयास में PPP मॉडल अपनाया जाता

इससे वित्त, संरक्षण, कुशल कर्मचारी, विनिर्माणक मंजूरी आदि की

समाधान हो पाता है।

मर्थ 9

प्रवधा रणा ?

BOT → Build, Operate, Transfer इसके अन्तर्गत निजी क्षेत्र निर्माण

कर संचालन करता है तथा बाद में सरकार को सौंप देता है।

इससे वित्त संरक्षण, कुशल कर्मचारी की संख्या का समाधान हो पाता है।

मॉडल 2

नियोजन आधारित

EPC → इसके माध्यम से इंजीनियरिंग, कन्सल्टिंग के लिए बाहरी

संस्थाओं की मदद लेकर निजी क्षेत्र व सार्वजनिक क्षेत्र मिलकर

कार्य करते हैं।

प्रबंधन व रख

रखाव

ए-यूटिल मॉडल → यह एक हाइब्रिड मॉडल की तरह है, इसमें

सरकार शुरू में 40% शांति का भुगतान कर

प्रतिष्ठ को चालू करती है, उसके बाद कार्य के स्तर व

गुणवत्ता के आधार पर शेष शांति का किल्लो का

भुगतान किया जाता है।

रियायत

भुवनंध

पट्टा

अनुबंध

इस प्रकार PPP के उद्देश्यों के आधार पर अनेक मॉडल

हैं, तथा इनका उपयोग बेहतर ढंग से प्राप्त करने के लिए किया
जाता है।

निष्कर्ष ?

2. 'एक स्वास्थ्य अवधारणा' को स्पष्ट करते हुए इसके उद्देश्य एवं बढ़ते महत्व के कारणों पर चर्चा करें।
Explaining the 'One Health Concept', discuss its purpose and reasons for its increasing importance.

4/2

FAO और OII शामिल

एक स्वास्थ्य अवधारणा - यह भारत व दुनिया के नगरीयों को
स्वस्थ कर उनकी राष्ट्र के विकास में महत्वपूर्ण भूमिका को सुनिश्चित
करती है, एक ऐसा व्यापक स्वास्थ्य नेटवर्क स्थापित कर स्वास्थ्य
को प्रोत्साहन प्रदान कर भारत को स्वस्थ बनाना है।

एक स्वास्थ्य के उद्देश्य -

उद्देश्य (i) इसके माध्यम से देश के लोगों को स्वस्थ बनाना तथा उनकी भूमिका
पर्यावरण को राष्ट्र के विकास में महत्वपूर्ण बनाना।

मौल्य (ii) भारत के स्वास्थ्य ढांचा को मजबूत करना तथा लोगों के स्वास्थ्य
संबंधी खर्च को कम करना।

महत्व एक स्वास्थ्य का महत्व :-

सकारात्मक यह एक व्यापक अवधारणा है, इसके

नकारात्मक माध्यम से स्वस्थ भारत एक भारत की संकल्पना पर आधारित है

मानव भारत के लोगों को स्वस्थ कर, उनके स्वास्थ्य संबंधी खर्चों को
विस्तार कम करना, तथा स्वास्थ्य के प्रति जागरूकता बढ़ाना प्रमुख है

पर्यावरणीय स्वास्थ्य जीवन मनुष्य का मूल आधार है, इसे बढ़ाने

व्यवधान आयुष्मान भारत स्वास्थ्य बीमा योजना, हल्थ कीपर सेंटर, स्वास्थ्य

बन्धनीय में 100% बढ़ाना आदि से भारत का स्वास्थ्य का सुनिश्चाने

वायव्य ढांचा मजबूत कर, स्वास्थ्य पेशेवरों को बढ़ाकर, आयुर्वेद को

निरक्षर) बढ़ावा देकर वन क्षेत्रों को प्राथमिकता में महत्वपूर्ण शामिल
देना।

5

3. "ग्रामीण युवाओं और अर्थव्यवस्था को मजबूत करने के लिए सूक्ष्म उद्यमिता एक 'गेम चेंजर' है।" स्पष्ट करें।
"Micro entrepreneurship is a 'game changer' to strengthen rural youth and economy." Explain.

सूक्ष्म उद्यमिता → निवेश (1 करोड़) का कारीकरण डिमाग है। इसमें द्वार
कारोबार (5 करोड़)
स्केल के सभी कारोबार शामिल हैं। यह उद्योग, हाई टेक उद्योग, उद्योग
स्तर पर छोटी-छोटी

ग्रामीण युवा व अर्थव्यवस्था → भारत की आधिकांश आबादी ग्रामीण क्षेत्रों में
रहती है, अतः भारत का समावेशी विकास व भारत की अर्थव्यवस्था
में ग्रामीण युवा व अर्थव्यवस्था की महत्वपूर्ण भूमिका है। क्यों कि इसका

योगदान बढ़ाने से भारत की आर्थिक व्यवस्था मजबूत होगी
सूक्ष्म उद्यमिता ग्रामीण इकोनोमी को मजबूत के लिए गेम चेंजर की
भूमिका में -

भारत की आधिकांश आबादी व क्षेत्र ग्रामीण
है। वहाँ कृषि, इंधन, मत्स्य, चमड़ा, उद्योग, खाद्य प्रसंस्करण जैसे
महत्वपूर्ण क्षेत्रों में काफी संभावना है। अतः इसका उपयोग
कर ग्रामीण क्षेत्रों में रोजगार सृजन व ग्रामीण आर्थिकी को
मजबूत किया जा सकता है। इसके लिए सरकार ने मिशन का
योजना, OSOP योजना, युनिटी माल, कौशल विकास योजना
की पहल की है ताकि उत्पादन, वितरण, बाजार तक पहुँच
युनिश्चित की जा सकती है।

अतः इन योजनाओं, नीतियों का प्रभावी क्रियान्वयन कर
ग्रामीण युवाओं और अर्थव्यवस्था को मजबूत करने के लिए
सूक्ष्म उद्यमिता को गेम चेंजर साबित होगी।

गेम
चेंजर
के
रूप
में।
सूक्ष्म
उद्यमिता
का
दायरा
लचीला
पन
रोजगार
सृजन
नवोन्मेष
स्थानीय
आर्थिक
विकास
भारत
निर्भरता
विविधता
निष्कर्ष ?

(Unit - III) (Section - A)

(20 Marks)

(यूनिट - III) (सेक्शन - A)

(20 अंक)

Part - A

(10 Marks)

भाग - अ

(10 अंक)

Note : Attempt all questions. Answer the following questions in 15 words each. Each Question carries 2 marks.

नोट : सभी प्रश्नों के उत्तर दें। निम्न प्रश्नों का उत्तर 15-15 शब्दों में दें। प्रत्येक प्रश्न के 2 अंक निर्धारित हैं।

1. लुई ड्यूमा के अनुसार, जाति की विशेषतायें बताइये।

According to Louis Dumas, tell the characteristics of caste.

2

(i) खण्डात्मक विभाजन पाया जाता है

(ii) अन्तर्जातीय विवाह का पाया जाता है

(iii) एक निश्चित व्यवसाय होता है

(iv) सामाजिक-धार्मिक विशेषाधिकार व विशेषताएँ पाई जाती हैं

(Write above this line only)

2. गरासिया जनजाति में प्रचलित विवाह के प्रकार बताइये-

Tell the types of marriage prevalent in the Garasia tribe.

1/4

(i) भोर वाच्य विवाह

(ii) खेवणा विवाह पहरावणीय विवाह

(iii) मैलवा गन्धर्व विवाह

(iv) असुर विवाह

(Write above this line only)

3. 'संदर्भ समूह' की अवधारणा को स्पष्ट करें।
Explain the concept of 'Reference Group'.

1

यह एक आधुनिक अवधारणा है। इसके माध्यम से एक विशेष क्षेत्र या पेशेवर वर्ग को संदर्भित किया जाता है।

उदा. → डाक्टर वर्ग, इंजीनियरिंग वर्ग समूह

रोबर्ट ए मर्टन

(Write above this line only)

4. आदिम या जनजातीय समूहों की प्रमुख सांस्कृतिक समस्याओं को उल्लेखित कीजिए-
Mention the main cultural problems of primitive or tribal groups.

1 1/2

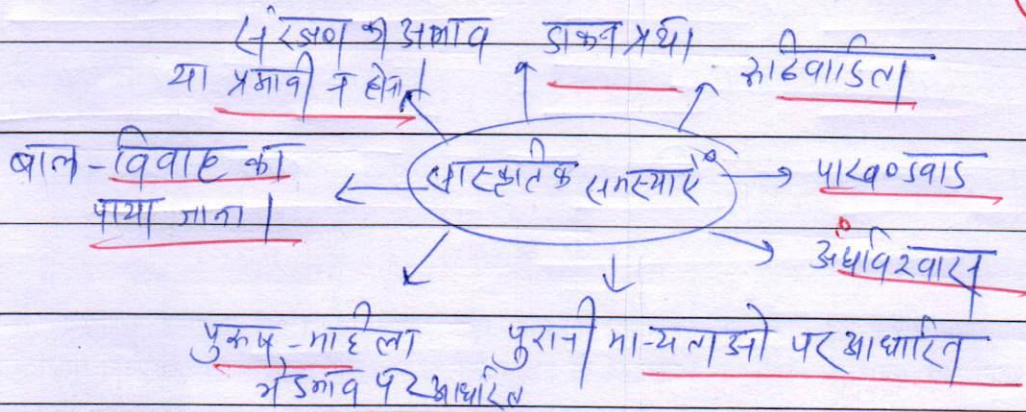

भाषा संबंधी

(Write above this line only)

5. भ्रष्टाचार नियंत्रण के लिए राजस्थान सरकार द्वारा बनाये गए किन्हीं चार कानूनों/एक्ट्स का नाम लिखिए-
Name any four laws/acts made by Rajasthan Government to control corruption.

2

1. राज० लोक सेवा आरंभ अधिनियम, 2012 (2011)

2. राज० जन सुनवाई अधिकार अधिनियम - 2012 (2012)

3. राज० लोकशुभ्रत अधि० - 1973 (1973)

4. जन सूचना पोर्टल व सम्पर्क पोर्टल

5. 181 पर फोन करके शिक्मत दर्ज करा सकते हैं।

good

(Write above this line only)

Note : Attempt all questions. Answer the following questions in 50 words each. Each Question carries 5 marks.

नोट : सभी प्रश्नों के उत्तर दें। निम्न प्रश्नों का उत्तर 50 शब्दों में दें। प्रत्येक प्रश्न के 5 अंक निर्धारित हैं।

1. 'जनजातीय पंचशील' पर संक्षिप्त टिप्पणी लिखिए-

Write a short note on 'Tribal Panchsheel'.

2

जनजातीय पंचशील ⇒ यह जनजाती समुदाय के लिए उपचारणा है

पंडित
जवाहर लाल
नेहरू

1. इसकी सामाजिक-सांस्कृतिक परंपराओं को संरक्षण व समान डिजा

इसकी बुनियादी आवश्यकता भोजन, निवास, शिक्षा, स्वास्थ्य व

एल्विन कुल्डस

बुनियादी ढांचा का विकास कर मुख्य धारा में जोड़ा जाए।

फिलीसफी

3. जनजातियों का प्रकृति से लगाव व ज्ञान का सीख सकते है

फॉर नेफा

4. जनजाती समुदाय की अनेक सामाजिक, पर्यावरणीय परंपराएं देखी

निष्कर्ष

5. जनजाती समुदाय को विकास की मुख्य धारा में जोड़ना।

(Write above this line only)

2. 'समाज सामाजिक संबंधों का जाल है' सामाजिक समस्याएं एक आदर्श समाज की व्यवस्था, स्थायित्व एवं संतुलन के लिये खतरा पैदा करती हैं। सामाजिक समस्याओं के निदान हेतु अपनाये जा सकने वाले दृष्टिकोणों पर विचार करें। 'Society is a web of social relations.' Social problems pose a threat to the order, stability and balance of an ideal society. Consider the approaches that can be adopted to solve social problems.

2

बहुकार्डवादी

प्रमुख सामाजिक समस्याएं ⇒ दहेज प्रथा, बाल विवाह, मादक पदार्थों का सेवन,

मानवीय श्रमों में गिरावट, रुटिवाडिना, जाति झेड, लिंग झेड आदि

धारणरिद्ध

सम्बंधता

प्रशासनिक महत्वपूर्ण सरकारी प्रयास ⇒ नीति, नियोजन के माध्यम से

श्रमिका निष्ठा संकेत हैं आचरण करके

व्यापक प्रयास ⇒ मानवीय श्रमों का

सापेक्षिकता

विकास करके, अपने स्तर पर सुधार

सामाजिक समस्या से निदान हेतु दृष्टिकोण ⇒ सामुहिक प्रयास ⇒ प्रत्येक समाज

की सहभागिता बढ़ाकर

सांघिकी श्रमिका

आपके सामाजिक श्रमों की पैरवी करें।

या नगरिकों को को को आधुनिक, सर्व समावेशी सामाजिक नियमों को अपनाये पर बल देने का प्रयास करना चाहिए

(Unit – III) (Section – B)

(20 Marks)

(यूनिट – III) (सेक्शन – B)

(20 अंक)

Part – A

(10 Marks)

भाग – अ

(10 अंक)

Note : Attempt all questions. Answer the following questions in 15 words each. Each Question carries 2 marks.

नोट : सभी प्रश्नों के उत्तर दें। निम्न प्रश्नों का उत्तर 15 शब्दों में दें। प्रत्येक प्रश्न के 2 अंक निर्धारित हैं।

1. व्यक्तिगत नैतिकता व व्यावसायिक नैतिकता में सोदाहरण मूलभूत अन्तर बताइये-

Give an example of the basic difference between personal ethics and business ethics.

1/2

व्यक्तिगत नैतिकता ⇒ इसमें व्यक्ति अपने मूल्यों, सामाजिक व्यवहार के नियमों को पालन करना चाहिए। इसमें व्यक्ति को सामाजिक कल्याण के लिए काम करना चाहिए।	व्यावसायिक नैतिकता ⇒ यह इसमें व्यवसाय के नियम, निर्देशानुसार कर्तव्य का पालन करना चाहिए। इसमें अधिकार पर समय से आना-जाना व निर्देशित कर्तव्यों का पालन करना।
--	--

(Write above this line only)

2. जी.एम. पार्कर के अनुसार, टीम के सदस्यों द्वारा निभायी जाने वाली चार प्रकार की भूमिकाएँ कौनसी हैं?
According to GM Parker, what are the four types of roles played by team members?

- (i) सहियता
- (ii) निष्कीयता
- (iii) सामूहिक भागीदारी
- (iv) सहसहायता भागीदारी

1

अंशदान

सहकार्य
कर

(Write above this line only)

3. रिजर्व बैंक के द्वारा विभाजित गैर-बैंकिंग वित्तीय कंपनियों की श्रेणियों को नामोल्लेखित कीजिए-
Name the categories of Non-Banking Financial Companies divided by the Reserve Bank.

0

(Write above this line only)

4. संचार में 'अर्थपूर्ण बाधाओं' से आप क्या समझते हैं?
What do you understand by 'meaningful barriers' in communication?

1 संचार में अर्थपूर्ण बाधाओं से तात्पर्य है, कि रंग, अवरोध, संकेत आदि के सन्तर्भ में किया जाता है।

कोडिंग

डिकोडिंग

प्राप्त रंग, संकेत के अर्थ आदि के सन्तर्भ में संचार में बाधा।

(Write above this line only)

5. आतिथ्य प्रबंधन के चरण बताइये-
Explain the steps of hospitality management.

1 आतिथ्य प्रबंधन के चरण

(i) आतिथ्य का स्तर/अभिवादन करना।

(ii) आतिथ्य की आवश्यकता को जानना।

(iii) उसकी आवश्यकता के अनुसार आतिथ्य प्रबंधन करना।

(iv) फीडबैक प्राप्त करना।

(Write above this line only)

आगमन

पूर्व

आगमन

प्रस्थान

Part - B

(10 Marks)

भाग - ब

(10 अंक)

Note : Attempt all questions. Answer the following questions in 50 words each. Each Question carries 5 marks.

नोट : सभी प्रश्नों के उत्तर दें। निम्न प्रश्नों का उत्तर 50 शब्दों में दें। प्रत्येक प्रश्न के 5 अंक निर्धारित हैं।

1. नेतृत्व का प्रबंधकीय ग्रिड सिद्धांत समझाइये-

Explain the managerial grid theory of leadership.

2

नेतृत्व की प्रबंधकीय ग्रिड सिद्धांत से तात्पर्य है कि -
नेतृत्व कर्ता में प्रबंधकीय कौशल होना चाहिए। प्रबंधन
कौशल में संसाधनों की नियोजित कर, नियंत्रण पर समाहित
के माध्यम से लक्ष्यों को प्राप्त करना है।

प्रबंधकीय ग्रिड में यह महत्वपूर्ण है कि लक्ष्यों
की स्थापना, संसाधन को गुणानुसार, उनका नियोजन करना तथा लक्ष्यों
की प्राप्ति में उनका कुशलतम एवं प्रभावी उपयोग को सुनिश्चित
करना।

(Write above this line only)

2. विपणन का व्यवसाय के लिये क्या महत्व है? बताइये-

What is the importance of marketing for business? Tell.

2 1/4

विपणन एक व्यापक अवधारणा है, केली व्यवसाय का आधार ही
विपणन होता है।

विपणन किसी उद्देश्य के विचार से प्रारम्भ हो जाता है, तथा उत्पाद/सेवा
का विवरण करने के बाद ही निर्दिष्ट रहता है।

व्यावसायिक क्रियाओं व्यवसाय को स्थापित करने में
को इस प्रकार प्रभावी उद्देश्य बनाने में।
व्यवसाय के विस्तार के लक्ष्य में।
व्यवसाय की लाभ प्रदान करने में।
महत्व
व्यवसाय को स्थायित्व प्रदान करने में
व्यवसाय की जाहको की संतुष्टि प्रदान करने में।

उचित
उप
ग्राम

विपणन
व्यव
साय
सफलता
का
माध्यम
उपभोक्ता
की
कृपा
शक्ति
बढ़ाई
पारी
है

(Unit - III) (Section - C)

(20 Marks)

(यूनिट - III) (सेक्शन - C)

(20 अंक)

Part - A

(10 Marks)

भाग - अ

(10 अंक)

Note : Attempt all questions. Answer the following questions in 15 words each. Each Question carries 2 marks.

नोट : सभी प्रश्नों के उत्तर दें। निम्न प्रश्नों का उत्तर 15 शब्दों में दें। प्रत्येक प्रश्न के 2 अंक निर्धारित हैं।

1. 'नॉन करेंट एसेट्स' को सोदाहरण परिभाषित कीजिए-

Define 'Non-Current Assets' with example:

1

भौतिक
मस्तित्व

नॉन-करेंट एसेट्स से तात्पर्य है कि ऐसी सम्पत्ति जो स्थावर रूप में है।
स्थायी अवस्था में है।
उदा० भूमि व बिज्जि नॉन करेंट एसेट्स है।

(Write above this line only)

2. ऋणगत कोष में सम्मिलित घटकों का नाम लिखिए-

Write the names of the components included in the Debt Funds.

1/2

डेब्ट कोष फंड के घटक => बैंक ऋण, डिबेंचर, व्यापारिक पत्र,

दीर्घ
कालिक ऋण

ऋण पत्र

(Write above this line only)

3. 'निरपेक्ष समंक चार्ट' पर टिप्पणी लिखिए-

Write a note on 'Absolute Data Chart'.

1/2

good

निरपेक्ष समंक चार्ट => यह प्रकृति विश्लेषण विलीय विवरण प्राप्त

का संग्रह है इसके माध्यम से ऐतिहासिक वित्तिय

वर्षों के विश्लेषण का अध्ययन किया जाता

है, इसे ही निरपेक्ष समंक चार्ट कहते हैं।

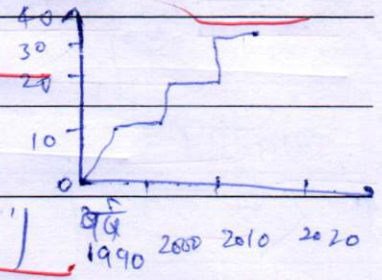

(Write above this line only)

4. बजट एवं पूर्वानुमान में अन्तर बताइये-
Explain the difference between budget and forecast.

1
1/2

बजट
यह उद्देश्यों को प्राप्त करने के लिए
लेखा-जोखा का एक अनुमान पत्र है।

इसमें विभिन्न उद्देश्यों को पूरा करने
के लिए उल्लेख-2 बजट आवंटन
कर नियोजित, नियंत्रण के सम्बन्धित

कर लक्ष्यों को प्राप्त करने का प्रयास
करते हैं।

पूर्वानुमान
↳ इसमें कार्यों व उद्देश्यों को पूरा
करने के लिए पूर्वानुमान किया

जाता है। यह प्रतौपचारिक है।
यह अनुभव आधारित है।

5. नेशनल एसोसिएशन ऑफ एकाउण्टेंट के अनुसार 'नैगमिक सामाजिक निर्वाह' के क्षेत्रों का नाम लिखिए-
According to the National Association of Accountants, write the name of the areas of 'Corporate Social Livelihood'.

नेशनल एसोसिएशन ऑफ एकाउण्टेंट के अनुसार "नैगमिक सामाजिक निर्वाह" के क्षेत्रों का नाम लिखिए-

① ~~संबन्धित क्षेत्र के लोग~~

② ~~पर्यावरण~~

③ ~~शिक्षा व स्वास्थ्य~~

सामुदायिक

विकास

(Write above this line only)

Note : Attempt all questions. Answer the following questions in 50 words each. Each Question carries 5 marks.

नोट : सभी प्रश्नों के उत्तर दें। निम्न प्रश्नों का उत्तर 50 शब्दों में दें। प्रत्येक प्रश्न के 5 अंक निर्धारित हैं।

1. अपर्याप्त कार्यशील पूँजी विनाशपूर्ण है जबकि अनावश्यक कार्यशील पूँजी दाण्डिक क्षय है। कथन की व्याख्या कीजिए।

Insufficient working capital is destructive whereas unnecessary working capital is criminal decay. Explain the statement.

2/2

हानियां कार्यशील पूँजी से तात्पर्य है कि किसी व्यवसाय के संचालन के लिए आवश्यक पूँजी जो कि अति आवश्यक है, इसके बिना व्यवसाय का संचालन ही संभव नहीं अतः अपर्याप्त कार्यशील पूँजी विनाशपूर्ण है।

दोषपूर्ण जबकि अनावश्यक पूँजी एक बरकी तरह क्यों कि इस पर व्यय लागत व उपयोग न होना भी एक लागत ही है, अतः अनावश्यक कार्यशील पूँजी दाण्डिक क्षय है।

संबंध कीव अतः संचालन के लिए आवश्यक कार्यशील पूँजी ही महत्वपूर्ण है।

कुशलता

(Write above this line only)

2. आंतरिक अंकेक्षण की आधुनिक विचारधारा पर प्रकाश डालिए।

Throw light on the modern ideology of internal audit.

2/2

सर्वांगीण आंतरिक अंकेक्षण की आधुनिक विचारधारा ⇒ इसके अनुसार आंतरिक अंकेक्षण के उद्देश्य का व्यापक स्तर होना चाहिए।

लक्ष्यों इसमें संगठन के आंतरिक अनुशासन, संगठन के उद्देश्यों, पर्यावरण व सामाजिक क्षेत्र के विभिन्न आयामों की स्वतंत्र जांच ही आंतरिक अंकेक्षण है।

की प्राप्ति हेतु अतः आंतरिक अंकेक्षण की आधुनिक विचारधारा में अंकेक्षण के लक्ष्यों को शामिल किया गया है।

मूल्योपेक्षा निष्कर्ष ?