

# Samyak

An Institute For Civil Services

## RAS - 23 MAINS TEST SERIES

सिद्धि - 01/23

Time : 3 Hours

Maximum Marks : 200

भारतीय इतिहास एवं संस्कृति, आधुनिक विश्व का इतिहास  
Indian History & Culture + History of Modern World

Paper - I<sup>st</sup> Unit - I<sup>st</sup>

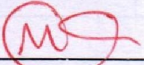
|                                                                                                              |          |                        |                     |
|--------------------------------------------------------------------------------------------------------------|----------|------------------------|---------------------|
| Name :                                                                                                       |          |                        |                     |
| Enroll. No.                                                                                                  | Part     | Marks Obtained         | Attempted Questions |
| Date : 15-04-2023                                                                                            | Part - A | 29 $\frac{3}{4}$       | 23                  |
| Medium : Hindi                                                                                               | Part - B | 54 $\frac{3}{4}$       | 15                  |
| Email :                                                                                                      | Part - C | <del>28</del> 28       | 07                  |
| Inviligators Signature :  |          | Total - <del>107</del> | 112 $\frac{1}{2}$   |

Hindi - 11  $\frac{1}{2}$  - 03

Eng - 13 - 06

|       |  |       |                       |
|-------|--|-------|-----------------------|
| ECN : |  | RCN : | 79766 <del>XXXX</del> |
|-------|--|-------|-----------------------|

### अनुदेश (Instructions)

- परीक्षा शुरू होने से पहले पुस्तिका को जाँच लें।  
Please check the booklet before commencement of the exam.
- दिये गये रिक्त स्थान में निर्देशित शब्द सीमा में उत्तर दें।  
Write the answers according to the prescribed word limit, in the space given.
- अंक योजना प्रत्येक खंड के प्रारम्भ में दी गई है।  
The marking scheme is given at the start of every section.
- परीक्षा के पश्चात् उत्तर पुस्तिका हॉल अधीक्षक को सौंप दें।  
Return the answer booklet to the hall superintendent after completing the paper.



|    | REVIEW PARAMETERS                                                                                                                                                                                                                       | SCALE |               |         |               |
|----|-----------------------------------------------------------------------------------------------------------------------------------------------------------------------------------------------------------------------------------------|-------|---------------|---------|---------------|
|    |                                                                                                                                                                                                                                         | Good  | Above Average | Average | Below Average |
| 1. | DOES THE ANSWER ADDRESS THE DEMAND OF THE QUESTION?                                                                                                                                                                                     |       |               |         |               |
| a. | Answer Relevancy                                                                                                                                                                                                                        |       | ✓             |         |               |
| b. | Answer Enrichment points like use of: - Key Terms/ Subject Vocab<br>Use of Commission/ report/ government publication/ judgements, etc.<br><br>Association with the Current Affairs and use of examples to explain the concept and idea |       |               | .       | ✓             |
| 2. | HOW WELL IS THE ANSWER PRESENTED?                                                                                                                                                                                                       |       |               |         |               |
| a. | Structure - Intro, Body, Conclusion                                                                                                                                                                                                     |       | ✓             |         |               |
| b. | Presentation - Using Subheadings/ points/ highlighting/ flowcharts/ diagrams/ maps                                                                                                                                                      |       |               |         | ✓             |
| c. | Language & Grammar                                                                                                                                                                                                                      |       |               | ✓       |               |
| d. | Word limit                                                                                                                                                                                                                              |       |               | .       | ✓             |

Detailed Comments / Feedback / Suggestions for Improvement  
विस्तृत टिप्पणियाँ/फीडबैक/सुधार के लिए सुझाव :-

1. शब्द सीमा का ध्यान रखें
2. उदाहरणों का प्रयोग करें।
3. उत्तर संरुतीकरण सही हैं।
- 4.
5. विस्तृत उत्तरों में शब्द सीमा का ध्यान रखें।
6. उत्तर को ① भूमिका
7. ② मुख्य भाग
8. ③ निष्कर्ष में वाक्य लिखें।
- 9.
- 10.



Note : Answer the following questions in 15 words. Each question carries 2 marks.

नोट : निम्न प्रश्नों के उत्तर 15 शब्दों में दीजिए। प्रत्येक प्रश्न 2 अंक का है।

1. अमरावती स्तूप का स्थापत्य  
Architecture of Amravati Stupa

अमरावती स्तूप

उष्णकटिबंधीय क्षेत्रों में स्थित

बौद्ध स्तूप।

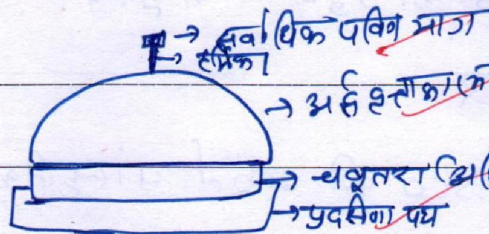

संगमरमर  
से निर्मित ?  
सातवाहन  
शासक  
द्वारा निर्मित ?

2. एम. एस. स्वामीनाथन इतिहास में क्यों प्रसिद्ध हैं ?  
Why is M.S. Swaminathan famous in history?

एम. एस. स्वामीनाथन को हरित क्रांति  
का जनक कहा जाता है क्योंकि वे बीजों  
की संकलन के द्वारा भारत को खाद्यान्न  
में आत्मनिर्भर बनाया।

1  
अ-युक्त  
नी दे  
current  
से जोड़  
बिचान ?

3. मेगुती का जैन मंदिर।  
The Jain temple of Meguti.

मेगुती का जैन मंदिर गुप्तकालीन मंदिर था।

6  
जल  
तथ्य नहीं है  
चालुक्य  
कालीन



4. छऊ नृत्य  
chhau dance.

- भारत का प्रमुख लोक नृत्य ✓
- बिहार ✓
- UNESCO की शर्त सांस्कृतिक विरासत में शामिल ✓

1/2

5. 'कादरी सिलसिला'  
'Qadri Silsila'

कादरी सिलसिला

लोकप्रिय

ने भारत को

पंजाब

दाशरथिक

अनुयायी

6. सित्तनवासल की चित्रकारी  
Painting of Sittanavasal

सित्तनवासल <sup>तमिलनाडु</sup> भारत में सिद्ध उच्छाएं की  
जिस पर की गई उच्छा चित्रकारी उच्छाएं की ✓

1

तथ्य लिखें

पल्लव

कालीन

महेंद्रवर्मान

समय



7. मीमांसा दर्शन की व्याख्या करें।  
Explain Mimamsa philosophy.

मीमांसा दर्शन जैमिनीय द्वारा प्रतिपादित है।  
यह ज्ञान व धर्म का मोक्ष प्राप्त का  
साधन मानता है।

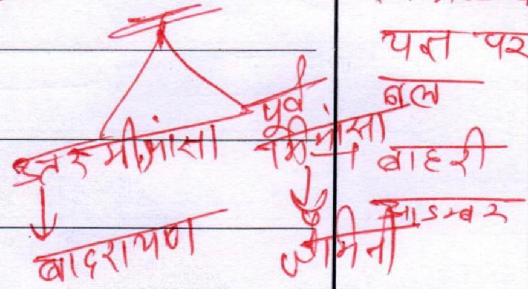

1

कर्मकाण्ड व  
यज्ञ पर  
बल  
वाहरी  
काण्डवत्

8. हुमायूँ का मकबरा  
Humayun's Tomb

इसका मकबरा अकबर के काल में  
उसकी पत्नी हमीदा बाते बेगम द्वारा  
बनाया गया। इसे बीबी का मकबरा भी  
कहा जाता है।

1

give  
extra facts  
→ गयासुद्दीन  
इब्राहिम शिराज़ी  
→ ताजुमहल का  
पूर्वजामी

9. गोपाल कृष्ण गोखले ने किस संस्था की स्थापना की ? इस संस्था का मुख्य उद्देश्य क्या था ?  
Which organization was founded by Gopal Krishna Gokhale? What was the main objective of this institution?

सर्वेड्स सोसायटी ऑफ इंडिया - 1905  
→ देश सेवा हेतु मिशनरियों को  
प्रशिक्षित करना।

1 1/2

→ राजनीतिक  
कटिबंधन



10. कलरीपायडु  
Kalripaydu

\_\_\_\_\_

\_\_\_\_\_

\_\_\_\_\_

\_\_\_\_\_

\_\_\_\_\_

11. स्वामी दयानंद सरस्वती का साहित्यिक योगदान।  
Literary contribution of Swami Dayanand Saraswati.

- सत्यार्थ प्रकाश ग्रंथ की रचना ✓
- हिंदी को राष्ट्रभाषा हेतु प्रथम प्रयास ✓
- आर्य विद्वान्त का प्रतिपादन ✓

②

1. वेद आण्य  
कृषिका  
2. आर्य पत्रिका

12. 'अलवार' और 'नयनार' भक्ति आंदोलन में क्या अंतर है ?  
What are the differences between 'Alvar' and 'Nayanar' Bhakti movements?

| अलवार              | नयनार            |
|--------------------|------------------|
| - वैष्णव भक्ति संत | - शैव भक्ति संत  |
| - महिला संत भी     | - केवल पुरुष संत |

②

संतों की संख्या ?



13. 'अंगुत्तरनिकाय' की विषयवस्तु क्या है ?

What is the subject matter of 'Anguttarnikaya'?

अंगुत्तरनिकाय बौद्ध धर्म का प्रमुख ग्रंथ था जिसमें 16 महाजपदों की जानकारी मिलती है

1  
स्वतंत्रता में  
बौद्ध धर्म का

14. 'ईस्ट इंडिया एसोसिएशन'

'East India Association'

ईस्ट इंडिया एसोसिएशन की स्थापना 1866 में दादाभाई नौरोजी ने लंदन में की।  
उद्देश्य - भारतीय स्वतंत्रता हेतु लंदन में अनसृत तैयार कर ब्रिटिश सरकार पर दबाव बनवाना।

2  
इंग्लैंड में  
अनसृत  
तैयार करना

15. सरहदी गांधी

Sarhadi Gandhi

सरहदी गांधी - खान अब्दुल गफ्फार खान को कहा जाता है। उन्होंने असत-परिषद की संस्थापना की।  
उन्होंने स्वतंत्रता आंदोलन हेतु असत उपास किया।  
→ काल कुर्मी दल का गठन।

3  
खुदाई  
स्वतंत्रता के लिए



16. 'सत्यशोधक समाज'  
'Satyashodhak Samaj'

स्थापना - 1873 में ज्योतिबा फुले द्वारा पुणे में।  
उद्देश्य - पतितोद्धार, स्त्री शिक्षा।

3/4

विधवा शिक्षा

उच्च ज्ञान के सर्वस्वके खिलाफ

17. स्वतंत्रता आंदोलन में मैडम भीकाजी कामा की भूमिका स्पष्ट कीजिए।  
Explain the role of Modam Bhikaji Cama in the freedom movement.

मैडम भीकाजी कामा ने पेरिस में क्रांतिकारियों को मिलाने में अग्रणी भूमिका निभाई। उन्होंने तत्काल आदि कई क्रांतिकारी पत्र-पत्रिकाओं के प्रकाशन में महत्वपूर्ण भूमिका निभाई।

1

विदेशी धरती पर विराग

18. 'तामलुक जातीय सरकार'  
'Tamluk caste government'

'तामलुक जातीय सरकार' स्वतंत्रता आंदोलन के दौरान बंगाल के तामलुक में स्थापित समानांतर सरकार थी जिसका कार्यकाल 1942-44 के मध्य था।

3/4

सतीस साकेत के महत्वपूर्ण सहायक विधुत वाहन का मंच



19. स्वतंत्रता आंदोलन में 'जतिन दास' का नाम क्यों प्रसिद्ध है?  
Why is the name of 'Jatin Das' famous in the freedom movement?

स्वतंत्रता आंदोलन के दौरान जतिन दास  
अग्रणी अत्याचार के विरुद्ध में कुछ हड़ताल  
के बाद हत्या। स्वतंत्रता प्रथम क्रान्तिकारी।

1  
लाहौर फंडेशन  
लाहौर जेल  
में मृत्यु

20. 'बॉम्बे प्लान'  
'Bombay Plan'

बॉम्बे प्लान 1944 में मुंबई के आठ उद्योग  
उद्योगपतियों द्वारा भारत के भावी निष्पन्न  
लेतु तैयार किया गया। जो भारी औद्योगिकीकरण,  
कृषि सुधारों एवं वैज्ञानिक उन्नति के समर्थक थे।  
प्रमुख - कवासमी नागावडी, धनश्यामदास बिड़ला आदि।

2

21. 'गोथिक स्थापत्य' से आप क्या समझते हैं?  
What do you understand by 'Gothic Architecture'?

'गोथिक स्थापत्य' स्थापत्य की प्राचीन शैली थी  
इसमें भवन निर्माण हेतु लकड़ी, चूने व गारे का  
उपयोग किया जाता था। अंग्रेजों के साथ यह  
परिचय से भारत में आई तथा भारतीय स्थापत्य  
के समीकरण से इंडो-गोथिक कहलाई।  
- उन्नत संरचनात्मक अभिजातिका का उपयोग।

3  
1  
4  
मुकीले  
शिखर  
जमिन गोध  
संयुक्त



22. प्रतिवादी धर्मसुधार हेतु गठित 'ट्रेंट परिषद्' की भूमिका स्पष्ट कीजिए।  
 Explain the role of the 'Trent Council' formed for religious reform.

प्रतिवादी धर्मसुधार हेतु ट्रेंट परिषद् का गठन 1555 ई. में किया जाने लूथरवाद को मान्यता दी तथा शासक को अधिकांश अपराध अनन्त का धर्म स्वयं चुनने की स्वतंत्रता प्रदान की।

पाप मन्थक  
 खपर  
 वोक 9

1  
 पुर्यूपो की  
 किरी पर  
 शक

23. उपनिवेशवाद और साम्राज्यवाद का अंतर स्पष्ट कीजिए।  
 Explain the difference between colonialism and imperialism.

| उपनिवेशवाद                 | साम्राज्यवाद                                  |
|----------------------------|-----------------------------------------------|
| - केवल आर्थिक प्रभुत्व     | आर्थिक के साथ साम्राज्यिक व राजनीतिक प्रभुत्व |
| - अनाधिकारिक परिसंरचना     | राजनीतिक संरचना                               |
| - केन्द्रीकृत आर्थिक शक्ति | केन्द्रीय तत्व-प्रतिष्ठा                      |

3/4

24. 'टेनिस कोर्ट की शपथ' का महत्व।  
 Importance of 'Tennis Court Oath'.

टेनिस कोर्ट की शपथ को कुछ इतिहासकार (20 जून 1789) फ्रांसीसी क्रांति की वास्तविक शुरुआत मानते हैं।  
 - पहली बार जनता ने अधिपति को शासन को चेतावनी दी कि हम यहाँ से जब तक नहीं हटेंगे जब तक हमें जोलियो व बंशुको से नहीं हटाया जाता।

संविधान  
 तयार करने  
 का निर्णय

3/4



25. विटुवियन मैन  
Vituviyan Man

Note : Answer the following questions in 50 words. Each question carries 5 marks.

नोट : निम्न प्रश्नों के उत्तर 50 शब्दों में दीजिए। प्रत्येक प्रश्न 5 अंक का है।

1. गुप्तकालीन मंदिरों का उदाहरण बताते हुए इन मंदिरों की स्थापत्य विशेषताओं का उल्लेख कीजिए।  
Giving examples of Gupta period temples, mention the architectural features of these temples.

भारत में मंदिर स्थापत्य की वास्तविक शुरुआत  
गुप्तकाल से मानी जाती है।

[उदाहरण] - देवगढ़ का दशावतार मंदिर, नचना  
कुवारा का मंदिर

[विशेषताएँ] - 1. मंदिर निर्माण हेतु लकड़ी का प्रयोग  
2. मंदिर चबूतरे (अभिषेकान के ऊपर बनाए जाते थे।  
3. चतुष्कोणीय त्रिकोणीय मंदिर का प्रचलन  
4. मंदिर के शिखर पर कलशा का प्रयोग।

(B)

विशेषताएँ  
उदाहरण  
मंदिर का  
सर्वप्रथम प्रयोग  
वैदिक संनिर्माण



2. हड़प्पा सभ्यता में विज्ञान के विकास पर प्रकाश डालिए।  
Throw light on the development of science in the Harappan civilization.

हड़प्पा सभ्यता का काल 2500 BC - 1750 BC तक माना जाता है। इस काल में विज्ञान एवं औद्योगिकी की प्रगति देखने को मिलती है -

- ① आयताकार एवं सूत्रकोण पर कारती सड़के।
- ② शहरी नियोजन
- ③ मार्जारों का निर्माण
- ④ बंदरगाहों, बृहत् अनागारों, स्नानगारों का निर्माण
- ⑤ उन्नत जल विकास प्रणाली

4

धातु विज्ञान  
गणित  
विज्ञान  
मापन विज्ञान

3. अजंता की चित्रकला और एलोरा की चित्रकला में व्याप्त अंतरों को स्पष्ट करें।  
Explain the differences between the paintings of Ajanta and the paintings of Ellora.

अजंता व एलोरा की गुफाओं में चित्रकारी उत्कृष्ट गुफा चित्रकारी व भित्ती चित्रकारी देखने को मिलती है।

| अजंता की चित्रकला                             | एलोरा की चित्रकला                      |
|-----------------------------------------------|----------------------------------------|
| - विकास - 200 BC से 1000 AD के मध्य           | - विकास - 5वीं - 6वीं शताब्दी के दौरान |
| - मुख्यतया बौद्ध चित्रकला                     | बौद्ध के साथ जैन व ब्राह्मण गुफाएं     |
| - 29 गुफाओं का समूह जिसमें 25-बौद्ध व 4 विहार | - 32 गुफाओं का समूह                    |
| - गुफा संख्या 1 व 2 लगभग समान                 | - गुफा संख्या 1 में दरवाजा नहीं        |
|                                               | - शिल्पकारी का स्तर प्रमुखता           |

5

काल सत्र



4. खिलजी वंश के स्थापत्य योगदान को उजागर कीजिए।  
Highlight the architectural contribution of Khilji dynasty.

खिलजी वंश की स्थापना 1296 ई. में ~~अलाउद्दीन खिलजी~~ अलाउद्दीन खिलजी द्वारा की गई। इसमें स्थापत्य का सर्वाधिक विकास अलाउद्दीन खिलजी के समय हुआ। अलाउद्दीन खिलजी ने अलाई दरवाजा, बालौर के सुवर्णमंदीरी किले में लोपखाना आदि का निर्माण करवाया।  
- अलाउद्दीन खिलजी के समय मण्डूत भवनों का उदय हुआ।

2

उदाहरण को आधिकारिक लिखें।  
→ स्थापत्य में वैज्ञानिकता  
→ शंकराचार्य  
→ मेहरारू का निर्माण  
eg. खीरी किला  
दिल्ली-ए. अलाउद्दीन  
खिलजी

5. मध्यकालीन भक्ति आंदोलन के साहित्य की प्रकृति को समझाइए।  
Explain the nature of the literature of the medieval Bhakti movement.

① मध्यकालीन भक्ति आंदोलन का साहित्य मुख्यतः क्षेत्रीय भाषा में लिखा गया था। ② अधिकतर लेखक अधिक औपचारिक शिक्षा प्राप्त नहीं थे। ③ साहित्य मध्यवर्ग एवं निम्न वर्ग के लोगों द्वारा लिखा गया। ④ भक्ति साहित्य में वर्ण व्यवस्था, जाति सामाजिक उद्देश्यों, धार्मिक आदर्शों एवं कर्मकांडों की प्रवर्तना की गई थी। ⑤ भक्ति साहित्य प्राध्यात्मिक व अर्थिकवाद का भ्रमण समझाता था। ⑥ महिलाओं की भी प्रशंसा की गई - मीरा द्वारा मीरापदावली, सत्यभामा जी ब्रह्मसूत्रों की

3 1/2

उदाहरणों का प्रयोग करें।  
→ व्यापकता  
आनुभववादी प्रयोग  
→ रामचरित मानस  
→ सुरसागर  
→ पदावली  
→ गीत गोविन्द

ek



6. 'शाहजहाँ का काल मुगल स्थापत्य का स्वर्ण काल था- उदाहरणों से स्पष्ट कीजिए।  
'The period of Shahjahan was the golden period of Mughal architecture – explain with examples.

शुक्रावर के समय स्थापत्य कला की उत्कृष्टता को शाहजहाँ ने पराकाष्ठा तक पहुँचाया। शाहजहाँ ने सफेद संगमरमर से ब्रह्म लाजमहल का निर्माण (विश्व के वास्तुशिल्पियों में शामिल), दिल्ली में लाल किला, जामा मस्जिद, लाहौर में शालीमार बाग, मोती मस्जिद का निर्माण आदि ब्रह्म एवं उत्कृष्ट इमारतों का निर्माण करवाया। शाहजहाँ ने अग्रहरणकण, पित्रा शूरा, अरबेशक पद्धति का पुत्रावी इस्तेमाल कर कुशल स्थापत्य को चरमोत्कर्ष तक पहुँचा दिया।

(3/2)

सराहनीय

Under line important words

मैट्रिक्स गुणवत्ता निर्माण

7. सूफीवाद के मूल सिद्धान्त कौन-कौन से हैं ? वर्तमान दौर में सूफीवाद की प्रासंगिकता स्पष्ट कीजिए।  
What are the basic principles of Sufism? Explain the relevance of Sufism in the present times.

मध्यकालीन भारत में कुपतः इस्लाम धर्म में पुनर्जागरण के रूप में रहस्यवाद एवं बौद्धिक चेतना पुनर्जागरण धर्मवाद का प्रमुख सिद्धांत - 1. कुरान को महत्व को स्वीकार करना लेकिन कुरान की उदार व्याख्या रखना 2. रहस्यवाद का विकास 3. एकेश्वरवाद 4. अल्लाह के साथ उत्पन्न संबंध एवं प्रेमी का संबंध 5. धार्मिक उल्लेखों के कहरवाद को स्वीकार।

(1/2)

सराहनीय

1. आत्म ज्ञानशासन 2. आंतरिक पाठ्यक्रम का प्रयोग 3. संगीत पर ध्यान

(प्रासंगिकता) - 1. धार्मिक कुरीतियों को समाप्त करने में 2. सांस्कृतिक सहायता में 3. धार्मिक कहरता को समाप्त करने में



8. ब्रिटिश काल में भारतीय हस्तशिल्प उद्योगों के पतन के कारणों पर प्रकाश डालिए।  
Throw light on the reasons for the decline of Indian handicraft industries during the British period.

ईस्ट इंडिया कंपनी व ब्रिटिश सरकार की नीतियों के संश्लेषण ने भारतीय हस्तशिल्प उद्योग के पतन का मार्ग प्रशस्त किया। इसके प्रमुख कारण -

1. भारतीय कच्चे माल को ब्रिटेन में बेचना, भारत में विभिन्न शकाईयों की स्थापना नहीं करना।
2. ब्रिटेन से आयातित सस्ते माल से पारंपरिक उद्योगों द्वारा प्रतिस्पर्धा न कर पाना।
3. भारत से प्राप्त व्यापार लाभ को भारत ही बजाप ब्रिटेन में निवेश।
4. भारतीय उद्योगों को आर्थिक प्रोत्साहन न देना।
5. भारतीय उद्योगों पर कड़े प्रतिबंध एवं अनुशासक पदों की अनिवार्यता का प्रवर्धन।

5

good.

→ ब्रिटिश औद्योगिक क्रांति का कारण  
→ सीमा शुल्क उच्च होना

9. स्वदेशी आंदोलन क्या था ? स्वतंत्रता आंदोलन पर इसके प्रभाव की विवेचना कीजिए।  
What was the Swadeshi movement? Discuss its impact on the freedom movement.

स्वदेशी आंदोलन बंगाल विभाजन (1905) के विरुद्ध चलाया गया एक आंदोलन था जिसका उद्देश्य भारतीय उत्पादों का अधिकारिक प्रचार व उपयोग तथा विदेशी उत्पादों का बहिष्कार करना था। इसके अंतर्गत विदेशी वस्त्रों की होली जलाना, शराब की दुकानों के धागे धला प्रदर्शन, विदेशी स्कूलों का बहिष्कार किया गया।

4 3/4

→ स्वशासन की मांग का प्रबल  
→ भारतीय पहचान में वृद्धि

स्वतंत्रता आंदोलन पर प्रभाव - 1. राष्ट्रीय स्वतंत्रता आंदोलन हेतु सुपुष्कर विरयार की 2. महिलाओं एवं विद्यार्थियों की भागीदारी 3. अग्र-वर्तक 4. देशी लाकड़ियों एवं देशी स्कूलों की स्थापना जिससे जनमानस में राष्ट्रवाद की भावना अग्रेसरी



10. 'ब्रह्म समाज ने सामाजिक-धार्मिक सुधार की दिशा में महत्त्वपूर्ण भूमिका निभाई' - स्पष्ट कीजिए।  
 'Brahmo Samaj played an important role in the direction of socio-religious reform' - Explain.

'ब्रह्म समाज' राजा राममोहन राय द्वारा 1828 में सामाजिक धार्मिक सुधार हेतु ब्रह्म समाज के नाम से प्रारंभ किया गया।  
 [धार्मिक] - 1. सती प्रथा का पुरस्कार विरोध प्रथम के काल 1829 में सती विरोधक प्रबन्धिका प्रारंभित। 2. सती प्रथा की सत्यता पर उलट दिया जिसे साम्प्रदायिक सौहार्द के प्रोत्साहन 3. प्रबन्धिका शिक्षा हेतु प्रभागी कार्य 4. 1817 में कलकत्ता में हिन्दू कॉलेज व 1815 में वेदांत कॉलेज की स्थापना 5. शिक्षा व प्रगति के क्षेत्र में योगदान। अतः राजा राममोहन राय के ब्रह्म समाज ने धार्मिक आधुनिक भारत में सामाजिक-धार्मिक सुधार आंदोलनों की एक बीज बोया जिसने आगे चलकर स्वतंत्रता आंदोलन का प्रारंभ किया।

(4)

अपुन्य अतः

राष्ट्रीय आंदोलन में समाज

हुत

वैदिक सुधार आंदोलन

प्रबन्धिका का उद्भव

11. स्वतंत्रता आंदोलन के दौरान भारत से बाहर घटित क्रांतिकारी गतिविधियों की चर्चा कीजिए।  
 Discuss the revolutionary activities that took place outside India during the independence movement.

स्वतंत्रता आंदोलन के दौरान केवल भारत में उल्लिखित विदेशों में भी कई क्रांतिकारी गतिविधियों को अंजात किया गया।

- ① ~~अमेरिका~~ - मैडिसन निकाजी दस्तद काना ने परिसर में क्रांतिकारी गतिविधियों हेतु संगठन की स्थापना।
- ② जर्मनी - वर्मिन्डर पार्टी का उद्भव इंडियन इंडिपेंडेंस की स्थापना
- ③ लंदन - दादाभाई नौरोजी द्वारा इंडियन इंडिपेंडेंस एसोसिएशन की स्थापना
- ④ जापान - ~~अमेरिका~~ मोहन ~~दास~~ सुभाषचंद्र बोस द्वारा आजाद हिंद फौज की स्थापना
- ⑤ सैन्य क्रांतिकारी - 1913 में लाला हरदयाल द्वारा गुजर पार्टी की स्थापना।

(4)

सामाजिक

सुधारण

Extrem भी

लिखें

→ उपर की हल

→ क्रांतिकारी की हल



12. रियासतों के एकीकरण में सरदार पटेल द्वारा अपनाई गई नीतियों का उल्लेख कीजिए-  
Mention the policies adopted by Sardar Patel in the integration of the princely states-

रियासतों के एकीकरण हेतु भारत सरकार द्वारा 1947 को <sup>27 जून</sup> रियासती सचिवालय की स्थापना की जिसका अध्यक्ष पटेल एवं ललित वी. जी. मेनन को बनाया गया।

→ भारतीय रियासतों के एकीकरण हेतु पटेल ने दूरदर्शितापूर्ण नीतियों को अपनाया। → उन्होंने

रियासतों के प्रत्येक से आह्वान किया कि वे अपना विदेशी ताकत, संधार को सौंपकर भारत में शामिल हो सकती हैं क्योंकि ये पहले से ही ब्रिटिश सरकार के पास थे। → पटेल ने रियासतों के एकीकरण हेतु शांतिपूर्ण विलय की नीति अपनाई जबकि अरुण पट्टे पर अमेरिकी कार्यवाही का संवर्धन किया। उन्होंने पुनागढ़ में मन्मथ तंगूह व कश्मीर में विलय पत्र पर हस्ताक्षर करवाकर भारत में शामिल करवाया।

3  
पुनागढ़,  
हैदराबाद,  
कश्मीर का  
उदाहरण है  
+  
राज. का भी  
उदाहरण।

13. अमेरिकी स्वतंत्रता संग्राम के भारत और विश्व पर पड़ने वाले प्रभावों को चित्रित कीजिए।  
Describe the impact of the American War of Independence on India and the world.

प्रभाव - 1. नैसर्गिक अधिकारों को मान्यता

2. लोकतंत्रात्मक शासन प्रणाली को प्रोत्साहन मिला।
3. बिल ऑफ राइट्स द्वारा मूल अधिकारों की संरक्षण।
4. फ्रांसीसी व आयरिश क्रांति की प्रेरणा प्रदान की।
5. यूरोप की शक्ति का क्रम तोड़ा।
6. ब्रिटेन की साम्राज्यवादी नीति पर आघात।
7. भारतीय स्वतंत्रता आंदोलन हेतु प्रेरणा का कार्य।
8. भारतीय संविधान को प्रभावित किया।

4  
+ इस लिखित  
संविधान  
+ शक्तिहीन क्रांति  
का सिद्धांत  
+ फ्रांस  
गणतंत्रवाद,  
संविधानवाद,  
जनसत्तावाद,  
स्वतंत्रता का  
वर्णना।



14. फ्रांस की क्रांति के लिए उत्तरदायी राजनीतिक परिस्थितियों की चर्चा करें।  
Discuss the political circumstances responsible for the French Revolution.

फ्रांस की क्रांति राजनीतिक निरंकुशता व दीर्घपूर्ण नॉकरशाही व्यवस्था की प्रतिक्रियास्वरूप हुई।

राजनीतिक कारण - 1. लूई पोलहवे की अइरद्वैतापूर्ण

नीति 2 राज्य की धार्मिक विपत्ति का चरमरा जाना

3. शासक की जनता के प्रति उदासीनता।

4. शासकीय बंधव एवं विलासिता के कारण जनता में विद्रोह की भावना

5. निरंकुश जायशाही 6. राज्य द्वारा कृषि के विकास

लेवु कोई प्रयास न करना। 7. अयोग्य शासन एक

दीर्घपूर्ण नॉकरशाही। 8. वर्ग संघर्ष

15. उपनिवेशवाद की प्रक्रिया के विविध चरण कौन-कौन से रहे हैं? स्पष्ट कीजिए।  
What were the various stages of the process of colonialism? Explain.

उपनिवेशवाद - जब कोई जबरन राष्ट्र किसी निर्बल

राष्ट्र पर धार्मिक आधिपत्य स्थापित कर उसे अपने

हितों के अनुसार संचालित, नियंत्रित व नियंत्रित करता है

→ पुनर्जागरण

↓  
तार्किक व वैज्ञानिक चिंतन

↓  
वैज्ञानिक आविष्कार

↓  
आधुनिक क्रांति

↓  
कच्चे माल, सस्ते मजदूर एवं बाजार लेवु नई औद्योगिक प्रविधि

मव उपनिवेशवाद

↑  
उपनिवेश

↑  
आर्थिक आधिपत्य

3 1/2

दीर्घपूर्ण व्यापारिक-वैज्ञानिक क्रांति

1

तीन चरणों की सही से

व्यापारिक-वैज्ञानिक आविष्कार

↓  
मुक्त व्यापार

↓  
वैज्ञानिक प्रविधि

1

2

3







Note : Answer the following questions in 100 words. Each question carries 10 marks.

नोट : निम्न प्रश्नों के उत्तर 100 शब्दों में दीजिए। प्रत्येक प्रश्न 10 अंक का है।

1. भारत में 19वीं शताब्दी के उत्तरार्द्ध में राष्ट्रीय चेतना के विकास को प्रभावित करने वाले प्रमुख कारणों की विवेचना कीजिए।  
Discuss the main factors that influenced the development of national consciousness in India in the latter half of the 19th century.

यद्यपि भारत में राष्ट्रीय चेतना का विकास 1857 ई. की महान् क्रांति से शुरू हुआ था लेकिन इसका वास्तविक विकास 1850 ई. के बाद में देखने को मिलता है।

राष्ट्रीय चेतना के विकास के प्रमुख कारण —

- ① भारतीय राष्ट्रीय कांग्रेस की स्थापना (1885 ई.)
  - ② 1876 में ध्यानंद मोहन बोस व डन. वॉर्मी द्वारा कलकत्ता में इंडियन नेशनल एसोसिएशन की स्थापना।
  - ③ 1866 में दादाभाई नौरोजी द्वारा ईस्ट इंडिया एसोसिएशन की स्थापना, Poverty and Unemployment in India पुस्तक में धन के विकास का सिद्धांत।
  - ④ भारतीय उदारवादीयों द्वारा ब्रिटेन की वास्तविक नीति को उजागर करना ⑤ पारश्चात्य शिक्षा न प्रेष का विकास ⑥ लॉर्ड रिपन जैसे उदारवादी वायसराय।
  - ⑦ स्वदेशी बंदोबस्त द्वारा राष्ट्रवादी चेतना का विकास ⑧ गान्धीजी की भूमिका ⑨ स्वामी दयानंद सरस्वती द्वारा वैदिक सभ्यता की भावना जागृत करना ⑩ क्रांतिकारियों (स्वराज, स्वतंत्रता, स्वदेश की अवधारणा) की भूमिका।
- अतः 19वीं शदी के उत्तरार्द्ध में उपरोक्त विभिन्न कारणों के कारण भारत में राष्ट्रीय चेतना का विकास हुआ।

सरासरीय

4 1/2

① धार्मिक

② राजनीतिक

③ सामाजिक

विद्वानों

की

वांत्कर आ

पिस्त समझे



2. 'आधुनिक समय में व्याप्त सांप्रदायिकता की समस्या ब्रिटिश काल में अपनाई गई नीतियों का ही परिणाम है।' कथन की समीक्षा करें-  
 'The problem of communalism prevalent in modern times is the result of the policies adopted during the British period.' Review the statement-

प्राचीन व मध्यकालीन भारत में सांप्रदायिकता की समस्या नहीं थी यह ब्रिटिश नीतियों का ही परिणाम था कि भारत को सांप्रदायिकता का विष पीना पड़ा।

भारत में सांप्रदायिकता हेतु उत्तरदायी ब्रिटिश नीतियाँ -

1. 1857 ई. तक ब्रिटिशर्स ने भारत के सामाजिक व्यवस्था में <sup>उच्च</sup> ~~बदलाव~~ नहीं किया। बाद में क्रांति के समय सभी धर्मों की सहायता सहभागीता के कारण उन्हें यह आवश्यक

लगा कि तुल्यकरण की नीति अपनाना आवश्यक <sup>(भारत पर लंबे समय तक शासन करने के लिए)</sup>

2. 1857 ई. के बाद अंग्रेजों ने मुस्लिमों को पारंपारिक शिक्षा देने हेतु प्रयास किए। उन्होंने मोहम्मदन एंगलो स्कूल की स्थापना की। 3. शिक्षित मुस्लिम भारतीयों जैसे सैयद अहमद खाँ की सहायता से मुस्लिमों को राष्ट्रीय आंदोलन से दूर रखने का प्रयास किया। 4. 1909 में लॉर्ड मिंटो ने मुस्लिमों हेतु प्रथक निर्वाचन प्रणाली आरंभ की। ब्रिटेन को भारत में सांप्रदायिकता का जनक कहा जाता है। 5.

1906 में मुस्लिम लीग की स्थापना हेतु ब्रिटिश सरकार ने सहयोग किया। 6. 1919 के भारत शासन अधिनियम में सिक्खों, मोडल-भारतीयों तक प्रथक निर्वाचन प्रणाली का विस्तार। 7. 1932 ई. में डैमजे में कडवॉल्ट द्वारा दलितों हेतु प्रथक निर्वाचन प्रणाली - कम्यूगल अवॉर्ड। 8.

~~दो पाके में सांप्रदायिकता को स्पष्ट कर सकते हैं।~~

5

कम बोलचाल में आधिकारिक लिखने का और

प्रयास करें।



3. भक्ति आंदोलन के भारतीय समाज, धर्म और साहित्य पर पड़ने वाले प्रभाव को स्पष्ट करें।  
Explain the impact of Bhakti movement on Indian society, religion and literature.

भक्ति आंदोलन मुख्यतः हिंदू धर्म में सुधार हेतु 13वीं-16वीं सदी के मध्य बौद्धिक चेतनायुक्त सुधारवादी आंदोलन था। भक्ति आंदोलन का भारतीय समाज, धर्म व साहित्य पर अत्यंत ही दूरगामी प्रभाव परिलक्षित दिखाई देता है।

भारतीय समाज पर - 1. सामाजिक समानता का सिमापती  
2. जाति व्यवस्था पर कड़े उदार (जाति नष्ट की साध की...)  
3. ऊँच-नीच, बुरा-सुख का विरोध, अमीर-गरीब आदि असमानताओं का तीव्र विरोध 4. सामाजिक कुरीतियों (घात, लोभ, लालच, लसीपणा आदि) की प्रशंसा के

धर्म पर प्रभाव - 1. धार्मिक कट्टरता का विरोध (हिंदू कहे शत्रु हस्ता, मुस्लिम खिमाग... ) 2. ईश्वर की शक्ति की स्वीकार 3. धार्मिक आडम्बरों एवं कर्मकांडों की तीव्र प्रशंसा (प्रतिपूजा पर कबीर-पांडुरंग जैसे हरि मिले तो हैं पूछू पहाड़, ताली ते चाकी घुली पीस जाय संसार) 4. धार्मिक सभिकता पर बल

साहित्य पर प्रभाव - 1. क्षेत्रीय भाषाओं में साहित्य का विकास (उर्दू-संस्कृत, पाली, प्राकृत आदि) 2. लोक साहित्य को उद्वार 3. निर्गुण व सगुण धारा का विकास

4. साहित्य निम्न व मध्यम वर्ग को केंद्र में रखकर लिखा गया  
→ भक्ति आंदोलन है आध्यात्मिक व भौतिकता के सम्मिश्रण का अग्रतः कार्य किया जिससे भारतीय जनमानस में दासहीनता व श्रेष्ठता की भावना का विकास हुआ।

4 1/2

उदाहरण  
की  
सामंजस  
करें  
भारतीय व  
वस्तुमूलक  
संस्कृत  
स्थाप

क्षेत्रीय  
प्रभाव







5. भारतीय राष्ट्रीय आंदोलन में महिलाओं की भूमिका का उदाहरणों सहित चित्रण कीजिए।  
Describe with examples the role of women in the Indian national movement.

भारतीय राष्ट्रीय आंदोलन में सभी धर्मों, जातियों, लिंग, जाति व उच्च के लोगोंने भाग लिया जो अपने भाव में विलसग ही राष्ट्रीय आंदोलन में महिलाओं की भागीदारी अग्रगण्य थी -

- ① अरुणाभासकुमारी - भारत छोड़ो आंदोलन के दौरान भ्रमणगत गतिविधियों, रेडियो संचार आदि द्वारा सक्रिय भूमिका
- ② भतार्जिनी बाजरा - 90 वर्षीय वृद्ध महिला, नमक सत्याग्रह व भारत छोड़ो आंदोलन में सक्रिय भूमिका, गांधी कुर्ची (उपनाम)
- ③ कमलता बरुआ - 16 वर्षीय बाला, पुलिस की गोली से शहीद, बाहिनी दल कर्नेलत्व
- ④ सरोजिनी नाथडू - धारासगा में नमक सत्याग्रह, भारत छोड़ो आंदोलन में सक्रिय भूमिका।
- ⑤ किशोरी देवी - कटरामल में विशाल महिला सम्मेलन का नेतृत्व
- ⑥ रमा देवी - स्वतंत्रता आंदोलन के दौरान दी वार मेल गई।
- ⑦ भुवामिनी थारासाई - विष्णु साकासाई की वधु, अहमदाबाद मिल आंदोलन में सक्रिय भूमिका।

⑧

4/2

+ ध्यान सहाई  
में भूमिका  
+ भूमिका  
रहकर  
+ सामाजिक  
प्रतिबंधों के  
बादगी  
भाग  
+ ध्यान सागर साकर  
को लक्ष्य



6. औद्योगिक क्रांति ने यूरोपीय समाज और तत्कालीन अर्थव्यवस्था को किस प्रकार प्रभावित किया? व्याख्या करें।

How did the Industrial Revolution affect the European society and economy of that time? Explain.

16वीं से 18वीं सदी के मध्य कृषि उत्पादन, वितरण

एवं निर्माण के क्षेत्र आश्चर्यचकित परिवर्तन → कृषि

आधारित समाज का औद्योगिक समाज में परिवर्तन।

औद्योगिक क्रांति के सकारात्मक सामाजिक प्रभाव - सकारात्मक - 1. मध्यम

कॉ का उदय 2. शहरीकरण की प्रवृत्ति बढ़ी 3. शिक्षा

का विकास 4. महिलाओं की दशा में सुधार 5.

स्वास्थ्य, परिवहन एवं संचार के क्षेत्र में अमूर्तपूर्व परिवर्तन

नकारात्मक - 1. संयुक्त परिवार प्रथा का विघटन 2-शहरीकरण

के कारण मलीनता व सड़कें बढ़ी 3. प्रवास की समस्या

औद्योगिक क्रांति के आर्थिक प्रभाव - सकारात्मक - 1. नकद

अर्थव्यवस्था को प्रोत्साहन 2. कुशल अर्थव्यवस्था

3. राज्य के हस्तक्षेप में कमी 4. व्यापार बढ़ा

5. बैंकिंग व आर्थिक व्यवस्था सुदृढ़ हुई।

नकारात्मक - 1. कुदरास्ती में बढ़ी हुई। 2. असमानता

3. साम्राज्यवाद को प्रोत्साहन मिला।

अतः निष्कर्षित : हम कह सकते हैं कि

औद्योगिक क्रांति ने यूरोपीय समाज और तत्कालीन

अर्थव्यवस्था को गहरा रूप में प्रभावित किया जिसके

सकारात्मक व नकारात्मक दोनों प्रभाव दिखाई दिए।

3/2

→ सामाजिक वर्गों  
→ अमीर गरीब  
के बीच खाई  
→ जीवन स्तर  
सुधारा

→ Conclusion  
अभिहित है



7. फ्रांस की क्रांति के स्वरूप/प्रकृति के संबंध में व्याप्त विविध विचारों को स्पष्ट कीजिए।  
 Explain the various views prevalent regarding the form/nature of the French Revolution.

फ्रांस की क्रांति न केवल राजनीतिक क्रांति थी बल्कि सामाजिक एवं आर्थिक क्रांति भी थी।

→ स्वतंत्रता, सहायता एवं बंधुत्व की भावना का विकास

→ मानवाधिकारों की घोषणा

→ प्रमुख वैश्व नैतिक अधिकार

→ स्वतंत्र श्रद्धा का सिद्धांत

→ कुलीन, पादरी व साम्राज्य का

①

सही से व्याख्या करें।

→ क्रांति का सुनिश्चित नहीं होना

→ व्यापक विरुद्धापी स्वकल्प



- A. निम्नलिखित प्रश्न की अधिसूचना लिखिए। अंक - 10  
1. सचिव कार्मिक विभाग, राजस्थान सरकार की ओर से राजकीय कर्मचारियों के अवकाश के आवेदन ऑनलाइन पोर्टल पर करने हेतु अधिसूचना जारी कीजिए।

राजस्थान सरकार

कार्मिक विभाग, जयपुर

प.क्र. :- कावि/जयो/2023-24/147 जयपुर, दिनांक-15.10.2023

अधिसूचना

राज्यपाल महोदय की आज्ञा से राजस्थान सेवा नियम-1950 की धारा-34 की उपधारा-ग के नियम 105 के अधीन राजकीय कर्मचारियों के अवकाश के आवेदन ऑनलाइन पोर्टल पर अपलोड करने हेतु यह अधिसूचना जारी की जा रही है। अतः सभी अधिकारी व कर्मचारीगणों को इस संदर्भ में सूचित किया जाता है इस कार्य की सर्वाधिक गतिविधिता प्रदान करावे। यह अधिसूचना 16.10.2023 से अतिव्यक्तिगत अतिव्यक्तिगत।

राज्यपाल महोदय की आज्ञा से

क. क. ग.

सचिव

कार्मिक विभाग

प.क्र. :- कावि/जयो/2023-24/147

जयपुर, दिनांक-15.10.2023

युक्तिवित्त सूचनाएं प्रेषित हैं:

1. राजकीय भूदानालय, जयपुर
2. महीन विभाग, पंजीपक एवं भूदान विभाग
3. सचिव, SAMYAK, Near Riddhi Siddhi, Gopalpura Bypass, Jaipur,
4. सचिव, सचिव

Test Series Help Line & Whatsapp - 9414988860, Email Id - samyaktestseries@gmail.com

सचिव



B. निम्नलिखित शब्दों के विलोम शब्द लिखिए 5 अंक

शब्द - विलोम

(i). ऋत - अत

(ii). जंगम - स्थावर

(iii). सामिष - निरामिष

(iv). नैसर्गिक - कृत्रिम

(v). अर्वाचीन - प्राचीन

(vi). मृसण -

(vii). इति - अद्य

(viii). ग्राह्य - अग्राह्य

(ix). नत - शिज

(x). शाश्वत - अनिश्चय / नश्वर

3



- C. निम्नलिखित शब्दों के दो-दो पर्यायवाची शब्द लिखिए। 5 अंक
- (i). भ्रमर - भौरा, अलि, बटपद ✓
- (ii). नदी - सरिता, भापगा, शैलजा ✓
- (iii). पेड़ - वृक्ष, क्रुम, वित्प, षादप ✓
- (iv). घर - गृह, निकेब निकेतन, आलय, सदन ✓
- (v). गंगा - भागीरथी, शैलजा ✓
- (vi). पर्वत - नग, अचल, श्रुधर ✓
- (vii). देवता - देव, सुर ✓
- (viii). लक्ष्मी - पद्मा, कमला, विष्णुपुत्रा ✓
- (ix). वन - अटवी, अरण्य, कानन, विषिन ✓
- (x). इंद्र - मेघराज, जलदेवता ✓

जितना कहा  
गया है  
उतने ही  
पर्यायवाची  
लिखें।  
अज्ञात शब्द  
नहीं।  
प्रथम रा ही  
मान्य होंगे।

1  
4/2



Note:- Each question carries 1 Marks. Total Marks - 10

(A) Choose the word similar in meaning. : (Q. No. 1-5)

Marks - 5

1. Proscribe

Banish/Permit

Banish ✓

2. Reverence

Vengeance/Veneration

Vengeance ✗

3. Annihilate

Ruin/Inhale

Ruin ✓

4. Desolate

Deterioration/Lonely

Lonely ✓

5. Yield

Surrender/Result

Result ✗

(B) Choose the word opposite in meaning. : (Q. No. 6-10)

Marks - 5

6. Urbane

Rural/Uncultured

Uncultured ✓

7. Miser

Spendthrift/Weak

Spendthrift ✓

8. Nebulous

Distinct/Tiny

Distinct ✓

9. Affluence

Influence/Poverty

Poverty ✓

10. Cordial

Chaste/Frigid

Frigid ✓

3

5



(C) Read the passage given below and answer the questions that follow. : (Q. No. 11-15)

Marks - 10

Initiatives such as "4 per mille" and Terraton aim to sequester huge amounts of carbon in the soil. The 2018 US Farm Bill includes the first-ever incentives for farmers to adopt practices aimed at improving soil health and sequestering carbon. But these initiatives are missing a key point: not all soil carbon is the same.

The very different lifetimes of particulate organic matter and mineral-associated organic matter have important implications for these efforts. For example, adding low-quality crop residues to agricultural fields would likely create more particulate organic matter than mineral-associated organic matter. This could increase soil carbon in the short term - but if that field later is disturbed by tilling a lot of it would decompose and the benefit would be quickly reversed. The best practices focus on building up the mineral-associated organic matter for longer-term carbon storage, while also producing high-quality particulate organic matter with lots of nitrogen to help boost crop productivity.

Natural healthy soils show us that providing continuous and diverse plant inputs that reach all the way to deep soil is key for achieving both high mineral-associated organic matter storage and particulate organic matter recycling. There are many promising ways to do this, such as maintaining plant cover on fields year-round; growing diverse crops that include high-nitrogen legumes and perennials with deep roots; and minimizing tillage.

However, not all soils can accumulate both mineral-associated organic matter and particulate organic matter. Before implementing any management practices for carbon sequestration, participants should first assess the carbon storage potential of the local soil, much as a doctor studies a patient before prescribing a cure. Sequestering soil carbon effectively requires an understanding of how particulate organic matter and mineral-associated organic matter work, how human actions affect them, and how to build up both types to meet our planet's climate and food security needs.

11. What will happen if we add low-quality crop residues to agricultural field?

If we add low-quality crop residues to agricultural field, it would likely create more particulate organic matter than mineral associated organic matter.

2



12. What is the synonym of the word 'boost'?

Boom



13. What is the central idea of the given passage?

Before implementing any management practices for carbon sequestration, participants should first assess the carbon potential of the local soil.

1/2

14. What conclusion can be drawn from the given passage?

Sequestering soil carbon effectively requires an understanding of how particulate organic matter and mineral associated organic matter work, how human action affect them, and how to build up both types to meet our planet's climate and food security needs.

1/2

15. What does the line "Well, if size has anything to do with the matter, the tiger would win" infer?

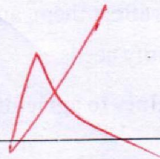

infirmitas